

Challenging Health Problems Related to Brain-Mind-Behavior in Thailand

ศ.นพ.นิพนธ์ พวงวรินทร์ ราชบัณฑิต

ประเทศไทย Ageing Society

- Elderly > 60 yrs. (65 yrs)
- Now 8% of population (5.3 M)
- 10 yrs : 12-15% of population (10 M)
- 30 yrs : 25% of population
- 50 yrs : 1/3 of population

๒๑ กรกฎาคม ๒๕๕๗

นิพนธ์ ๒๕๕๗



คนอายุ ๗๕ ปี

ใช้เวลา	๒๑ ปี	สำหรับการนอน
	๑๕ ปี	สำหรับการทำงาน
	๑๒ ปี	สำหรับการกิน
	๑๐ ปี	สำหรับการเดินทาง
	๗ ปี	สำหรับงานอดิเรกและท่องเที่ยว
	๓ ปี	สำหรับการแต่งตัว
	๒ ปี	สำหรับสุขภาพ
	๑ ปี	สำหรับศาสนา

Neurological Diseases in Thai Elderly

พบบ่อย ๔ โรค

๑. โรคหลอดเลือดสมอง (Stroke)
๒. โรคพาร์กินสัน (Parkinson disease)
๓. ภาวะสมองเสื่อม (Dementia)
๔. ภาวะซึมเศร้า (Depression)

STROKE

Infarction (75%)

- Thrombosis
- Embolism

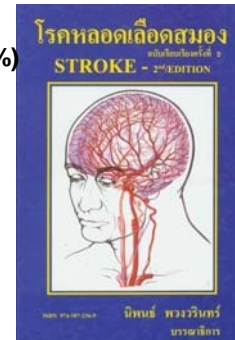

Hemorrhage (20%)

- Intraparenchymal
- Subarachnoid

Venous Stroke (5%)

STROKE

1. อ่อนแรงครึ่งซีก หรือชาครึ่งซีก
2. พูดไม่ชัด หรือลิ้นคับปาก พูดลำบาก ปากเบี้ยว
3. มองเห็นภาพซ้อน หรือตามัวชั่วคราว
4. เวียนศีรษะ บ้านหมุน
5. เดินเซ ขาไม่มีแรง
6. ปวดศีรษะรุนแรง อาเจียน
7. หมดสติ หรือซึม
8. อื่นๆ เช่น ชัก กลืนลำบาก หลงลืม

RISK FACTORS OF STROKE

MODIFYING RISK FACTORS

- | | |
|-------------------------|---|
| 1. HYPERTENSION | 6. STRESS |
| 2. ATRIAL FIBRILLATION | 7. SNORING
- Obstructive sleep apnea (OSA) |
| 3. DIABETES MELLITUS | 8. OBESITY |
| 4. SMOKING | 9. LACK OF EXERCISE |
| 5. HYPERCHOLESTEROLEMIA | 10. MISCELLANEOUS |

RISK FACTORS OF STROKE

NON MODIFYING RISK FACTORS

1. SEX
2. AGE
3. RACE

Global Mortality 2000: Impact of Hypertension and Other Health Risk Factors

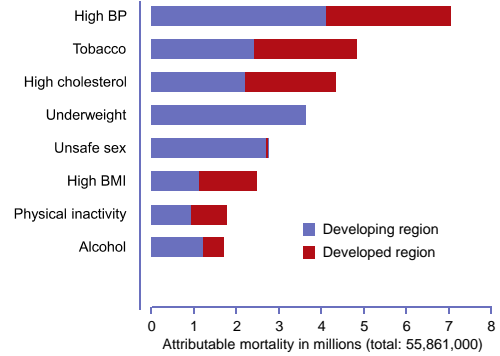

Ezzati et al. Lancet 2002;360:1347-60

Blood Pressure Reduction of 2 mmHg Decreases the Risk of Cardiovascular Events by 7-10%

- Meta-analysis of 61 prospective, observational studies
- 1 million adults
- 12.7 million person-years

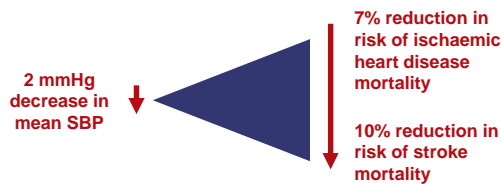

Lewington et al. Lancet 2002;360:1903-13

High Prevalence of Hypertension Worldwide

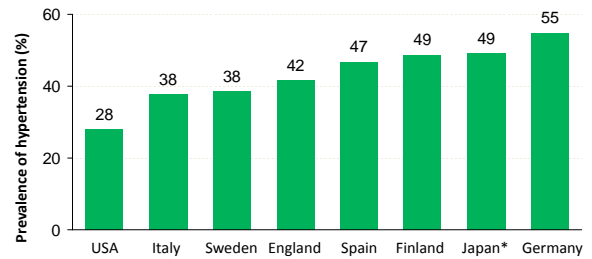

Adults aged 35-64 y (data are age- and sex-adjusted), except* (adults aged ≥ 30 y)
Hypertension defined as BP ≥ 140/90 mmHg or on treatment

Wolf-Maier et al. JAMA. 2003;289:2363-2369; Sekikawa, Hayakawa. J Hum Hypertens. 2004; 18:911-912.

Establishing BP Goals

CV Outcomes From the Hypertension Optimal Treatment (HOT) Trial

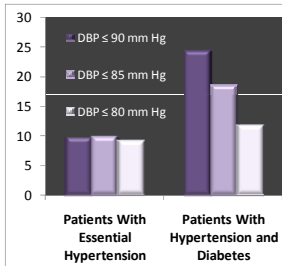

DBP = diastolic BP.

JNC 7 Recommendations For Target BP

Patients With	SBP/DBP
Essential hypertension	<140/90 mm Hg
Hypertension and diabetes or renal disease	<130/80 mm Hg

1. Hansson L, et al. Lancet. 1998;351:1755-1762.
2. Chobanian AV, et al. Hypertension. 2003;42:1206-1252.

ความชุกโรคความดันโลหิตสูงในประเทศไทยอายุ 15 ปีขึ้นไป เปรียบเทียบ NHES 3 (2546-2547) และ NHES 4 (2551-2552)

	ความชุก (ร้อยละ)	
	NHES 3	NHES 4
15-29	7.2	2.9
30-44	16.1	12.7
45-59	34.9	29.5
60-69	47.7	44.0
70-79	53.7	51.7
≥80	60.5	55.9
รวม	22.0	21.4

NB: NHES 3 (39,181 คน), NHES 4 (6,692 คน)

NHES 4 (2551-2552)

ความชุกของผู้ป่วยความดันโลหิตสูง แบ่งตามการวินิจฉัยและการรักษา
เปรียบเทียบ NHES 3 (2546-2547) และ NHES 4 (2551-2552)

	ความชุก (ร้อยละ)	
	NHES 3	NHES 4
ไม่เคยได้รับการวินิจฉัย	71.4	50.3
ได้รับการวินิจฉัยแต่ไม่ได้รับการรักษา	5.0	8.6
ได้รับการวินิจฉัยและรักษา	23.6	41.1
- รักษาแต่ควบคุมไม่ได้	15.0	20.2
- รักษาและควบคุมได้	8.6	20.9

NB: NHES – National Health Exam Survey

Epidemiology of stroke in Thai Elderly

conducted from August 1994 to October 1996

3,036 Thai elderly (age over 60 years)

Prevalence Stroke rate of 1.12 per cent

Prevalence of AF was 0.8-1.4

Viriyavejakul A et al. *Epidemiology of stroke in the elderly in Thailand*. J Med Assoc Thai. 1998 Jul;81(7):497-505.

OVER ALL PREVALENCE RATE 1.12 PERCENT

CENTRAL	1.99 PERCENT
SOUTH	1.5 PERCENT
NORTH	0.6 PERCENT
NORTH-EAST	0.6 PERCENT

J Med Assoc Thai. 1998 Jul;81(7):497-505.

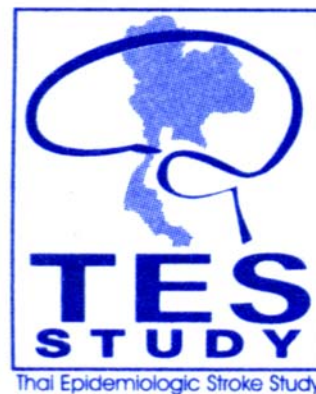

5 YEARS PROJECT FUNDED BY THE NATIONAL RESEARCH FUND

Total 19,997

Stroke prevalence in Thailand = 2.70% (over 65 years)

Hanchaiphiboolkul S. Prevalence of stroke and stroke risk factors in Thailand: Thai Epidemiologic Stroke (TES) Study. J Med Assoc Thai. 2011 Apr;94(4):427-36.



- Bangkok 3.34%,
- Central region 2.41%,
- Southern 2.29%,
- Northern 1.46%,
- Northeastern 1.09%.

J Med Assoc Thai. 2011 Apr;94(4):427-36.

PARKINSON

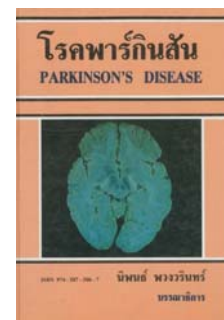

DOPAMINE DEPLETION STAGE

- DOPAMINE DEPLETION STAGE
- NEUROTRANSMITTER
- SEROTONIN → DEPRESSION

DOPAMINE PATHWAY

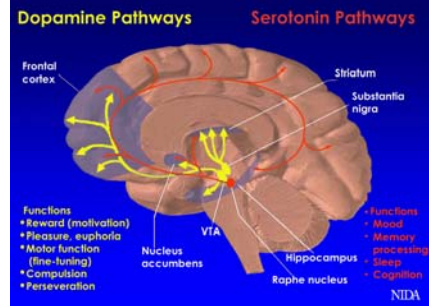

Pathology of Parkinson's Disease (Lewy Body)

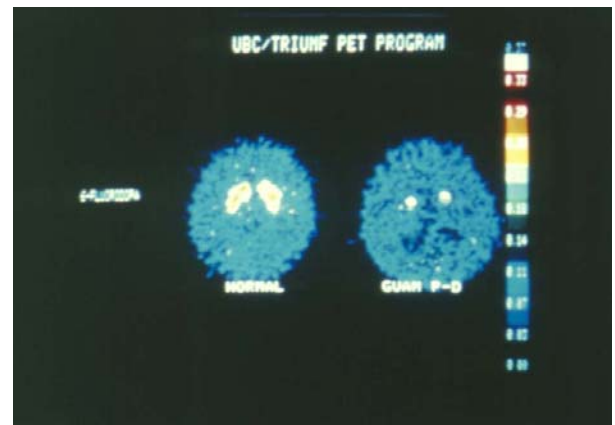
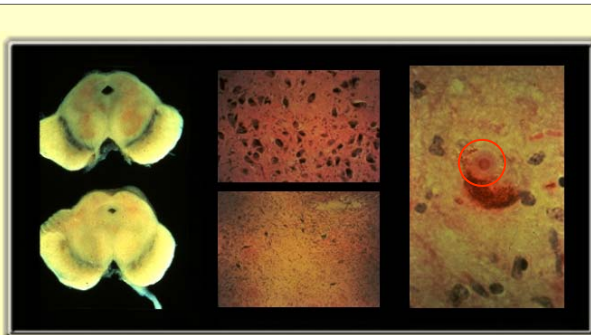

- อาการ
- ๑.สั่น
 - ๒.เคลื่อนไหวช้า
 - ๓.เกร็ง
 - ๔.เสียการทรงตัว



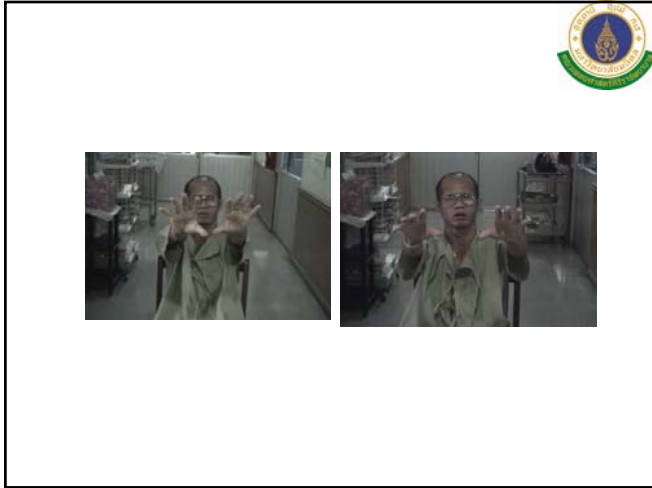
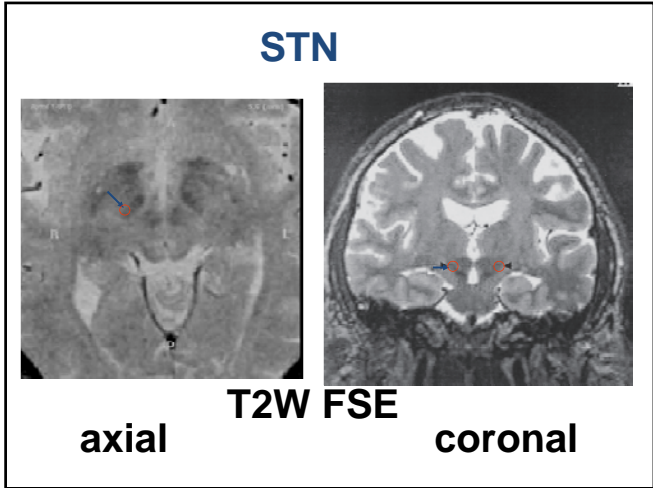
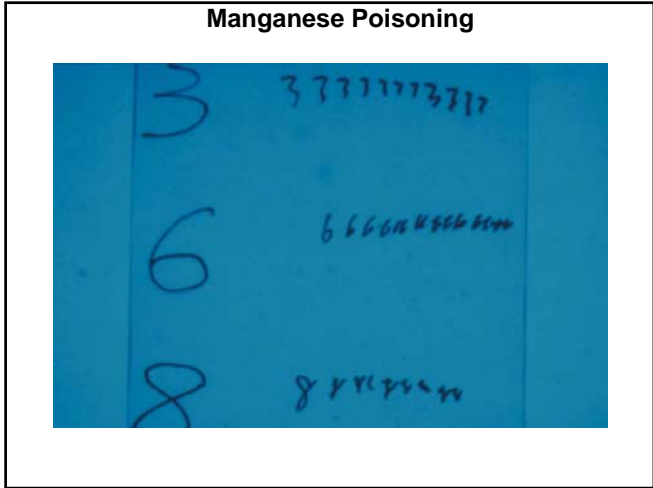
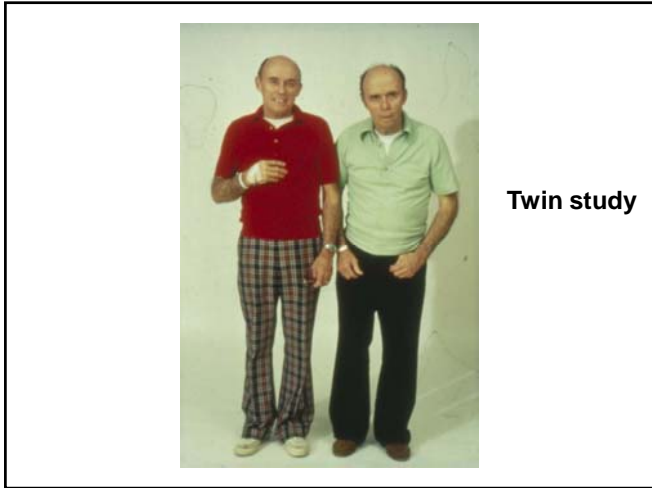

DEMENTIA

- ACETYL CHOLINE DEPLETION CONDITION
- ALZHEIMER'S DISEASE (AD)
- VASCULAR DEMENTIA
- NON-AD DEMENTIA
 - a. Frontotemporal dementia
 - b. Diffuse Lewy body diseases

ACETYL CHOLINE PATHWAY

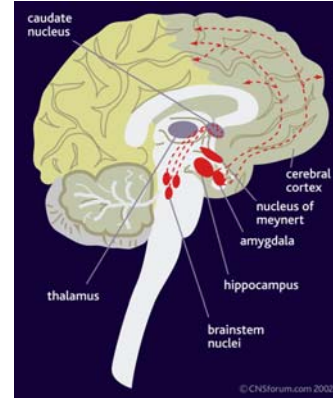

ผู้ป่วย **Alzheimer** รายแรกในโลก
ผู้ป่วยหญิง อายุ 51 ปี

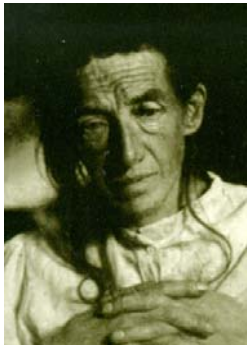

อาการโรคสมองเสื่อม

1. ลืม
2. หลง
3. การรับรู้ เรียนรู้
4. ความคิด คำนวณ
5. การวิเคราะห์
6. การตัดสินใจ
7. อารมณ์
8. บุคลิกภาพ
9. การสนใจสิ่งแวดล้อม
10. การสนใจตัวเอง

Alois Alzheimer

แพทย์ชาวเยอรมัน
รายงานผู้ป่วยคนแรกในปี พ.ศ.2450



PATHOLOGY OF AD

- Beta amyloid protein
- Neurofibrillary tangle
- Marked brain atrophy

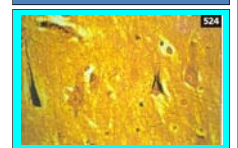
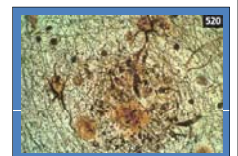
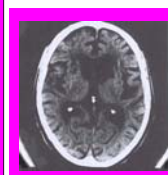

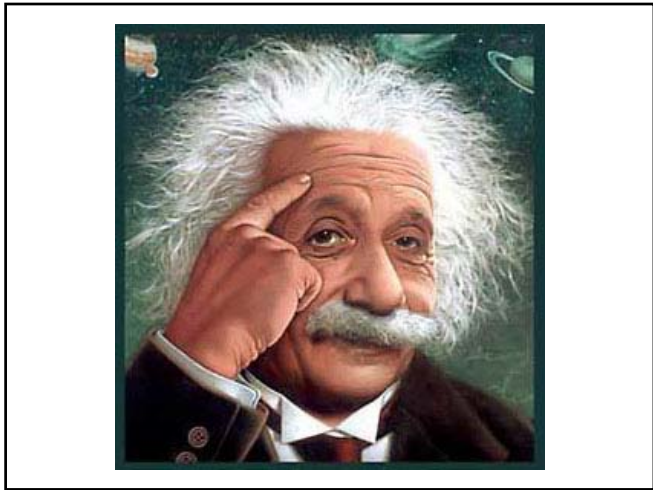
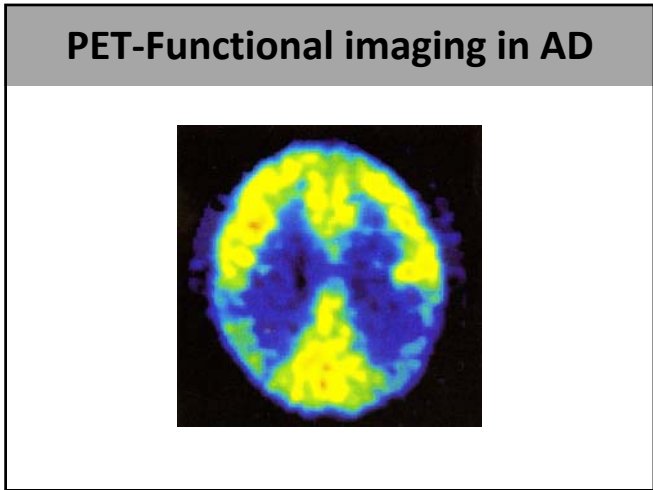
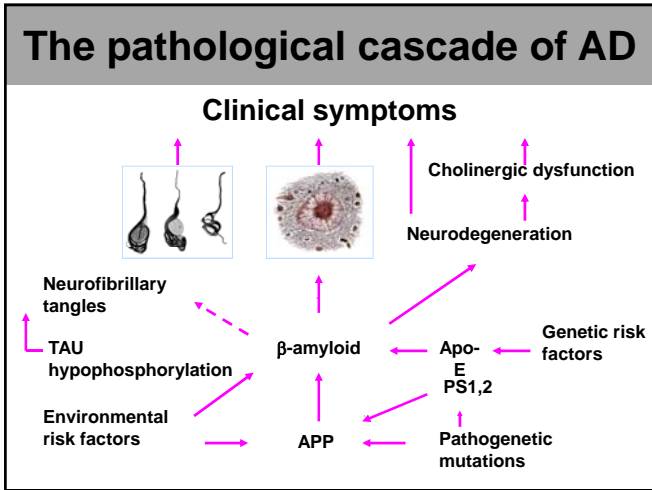
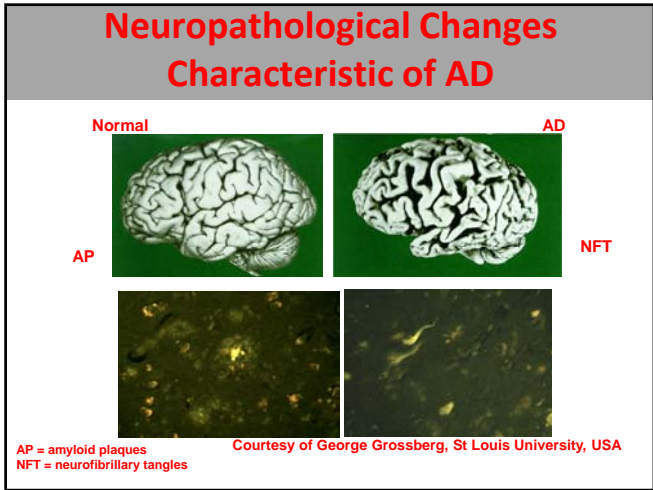
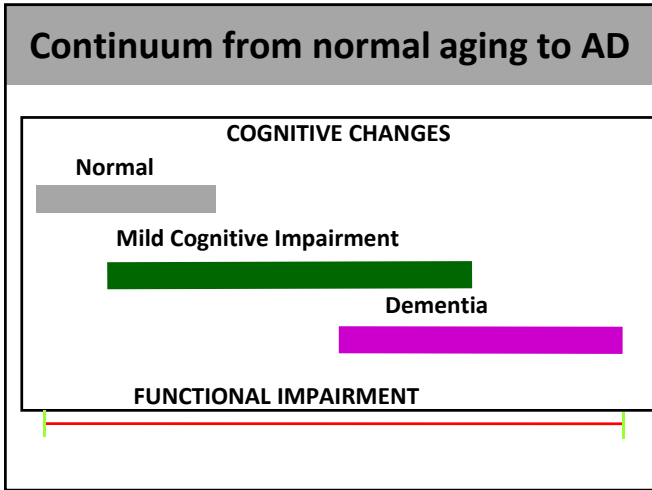

$\int_a^b f(x) dx = F(b) - F(a)$

$\frac{d}{d\text{clouds}} \int_{\pi} \text{sun} d\text{sun}$

derivative
used
integral
function
Calculus
mathematics
slope
Retrieved theorem
Leibniz
analysis
method
point
differential

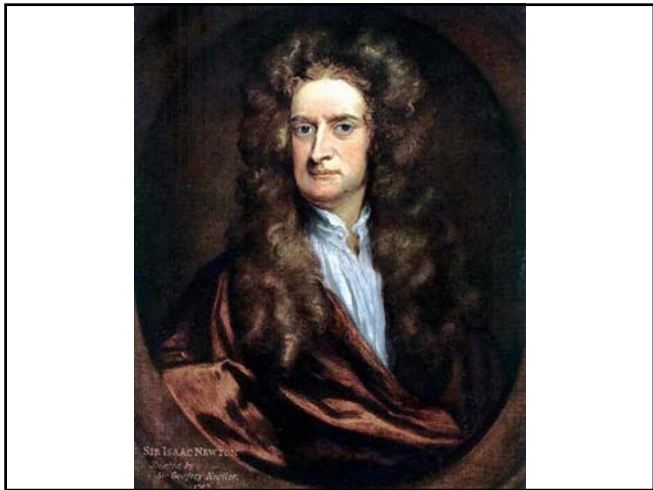

A legend says Isaac Newton discovered gravity when he saw an apple fall from a tree.

ସଚି (Consciousness)



Left and Right Brain Functions

Left-Brain Functions	Right-Brain Functions
Analytic thought	Holistic thought
Logic	Intuition
Language	Creativity
Science and math	Art and music

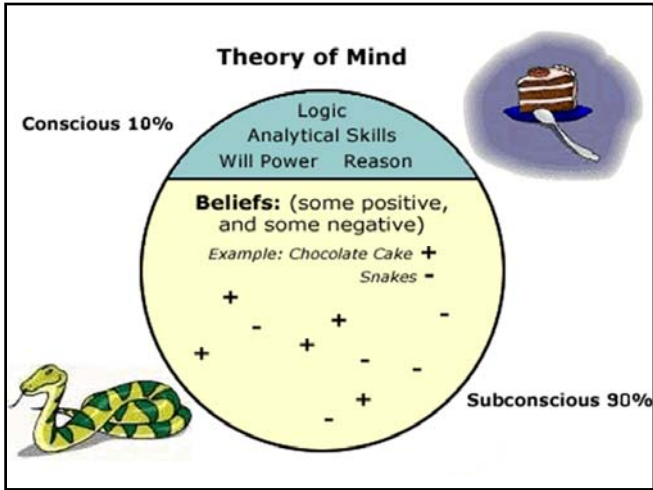
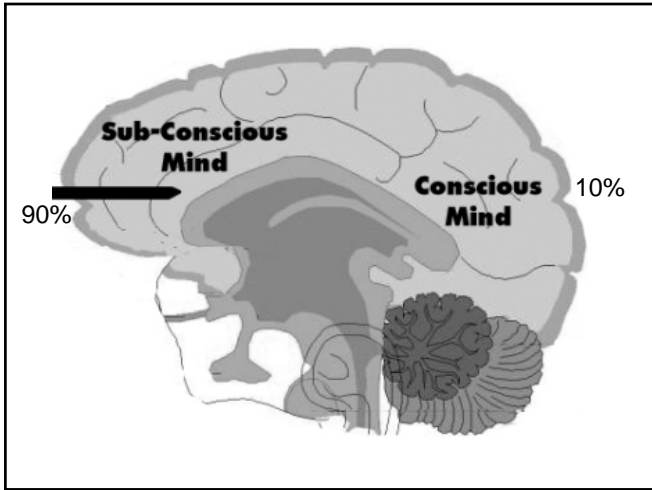
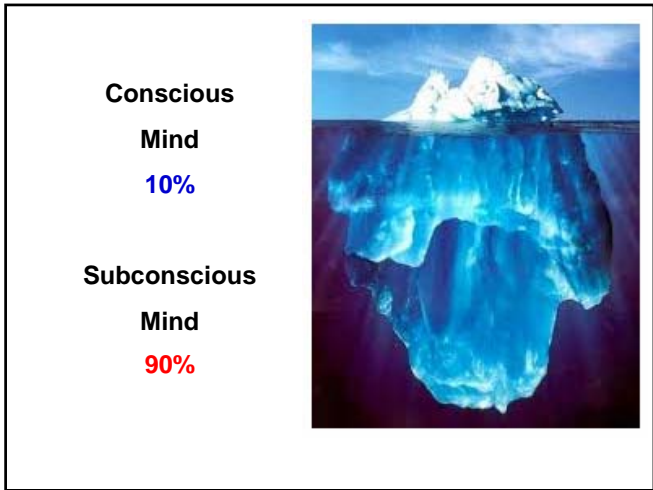
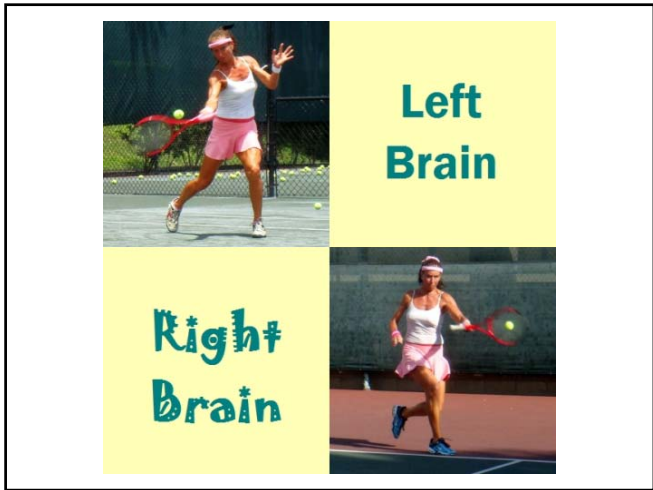
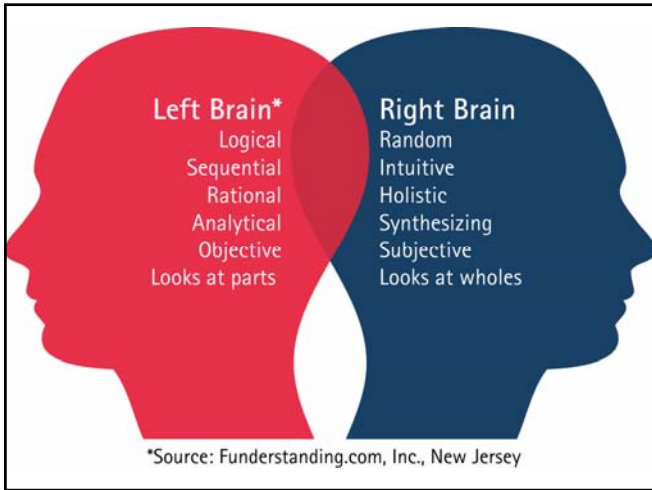

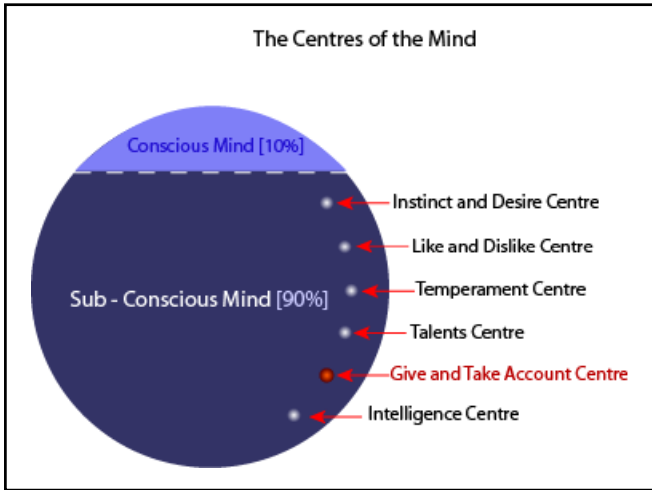

Meditation and Brain

Meditation - mental training

- long - lasting changes in cognition and emotion
- ↑ high amplitude gamma band activity (25 -42 Hz)

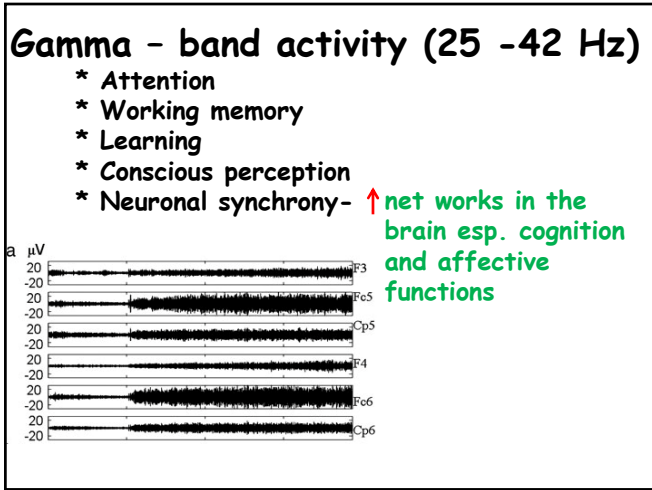



การป้องกันสมองเสื่อม
(PREVENTION OF DEMENTIA)

1. **มีสติ (Consciousness)**
ระลึกถึงการกระทำทุกขณะจิต
2. **สวดมนต์ (Concentration)**
อิติปิโส วิเสเสอิ อิเสเส พุทธนามเออิ
อิเมนา พุทธตั้งโสอิ อิโสตั้ง พุทธปิติอิ
3. **ศึกษาพระไตรปิฎก (Wisdom)**
ความรู้สูงสุดด้านปัญญา

DEPRESSION

Serotonin deficiency state.

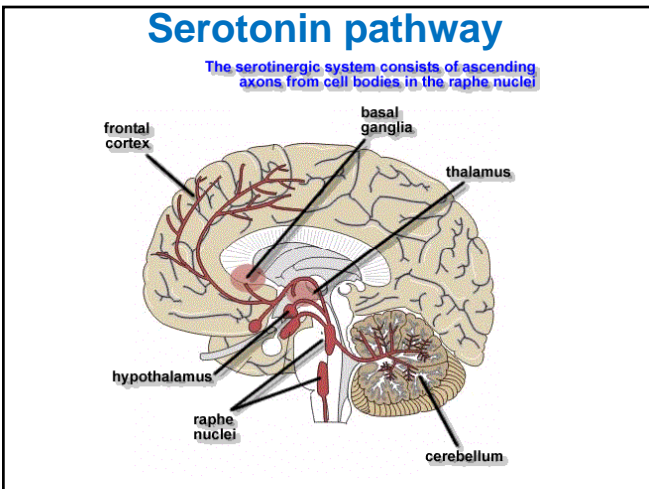

อาการโรคซึมเศร้า

<ol style="list-style-type: none"> ๑. ท้อแท้ ๒. หดหู่ ๓. เศร้า ๔. นอนไม่หลับ ๕. หหมดหวัง ๖. รู้สึกผิด 	<ol style="list-style-type: none"> ๗. คิดฆ่าตัวตาย ๘. เบื่ออาหาร ๙. หงุดหงิด ๑๐. คิดลบ ๑๑. อ่อนเพลีย ๑๒. เสียสมาธิ
---	--

สาเหตุโรคซึมเศร้า

ค้นหา

1. กามค้นหา
2. ภาวค้นหา
3. วิภวค้นหา

ไตรลักษณ์

1. อนิจจัง
2. ทุกขัง
3. อนัตตา

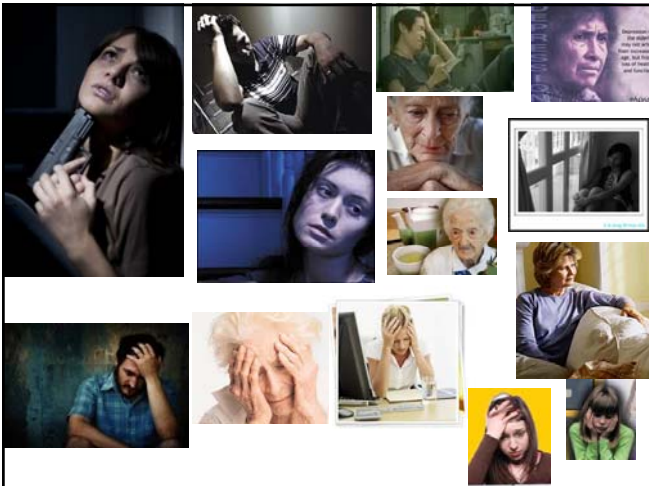
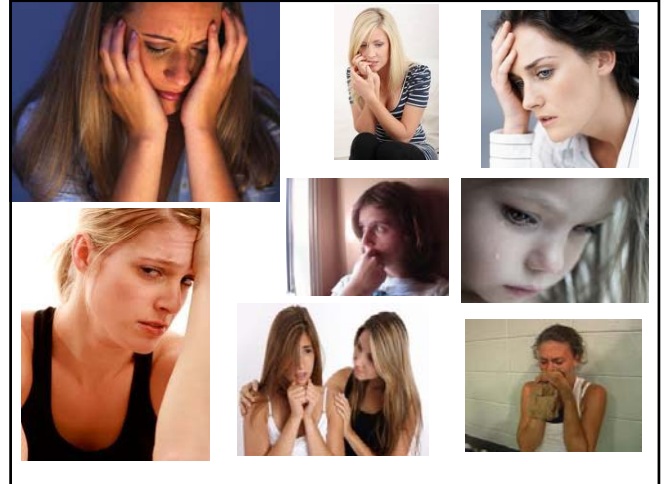

สรุป

ชะลอชรา แก่อย่างสง่า
รู้จักรักรณะ

