



รพ. สด. ท่าไทร
อำเภอเมืองใน อุบลราชธานี

ชุมชนท่าไทร ห่วงใย
ใส่ใจสุขภาพจิต

อุไรวรรณ ศิริระบุตร

พยาบาลวิชาชีพชำนาญการ

นักวิจัย



นางสาวอุไรวรรณ ศรีระบุตร

ตำแหน่ง พยาบาลวิชาชีพชำนาญการ

สถานที่ปฏิบัติงาน

โรงพยาบาลส่งเสริมสุขภาพตำบลท่าไห

อำเภอเขื่องใน

จังหวัดอุบลราชธานี





รพ.สต.ท่าไผ่

| | | |
|-----------------|-------|-----------|
| ➤รับผิดชอบ | 13 | หมู่บ้าน |
| ➤จำนวนครัวเรือน | 1,834 | ครัวเรือน |
| ➤ประชากร | 9,040 | คน |
| ➤ชาย | 4,505 | คน |
| ➤หญิง | 4,535 | คน |





ข้อมูลด้านสุขภาพ

| | | |
|-----------------------|----|----|
| ❖ โรคจิต | 58 | คน |
| ❖ โรควิตกกังวล | 32 | คน |
| ❖ โรคซึมเศร้า | 2 | คน |
| ❖ โรคปัญญาอ่อน | 5 | คน |
| ❖ ผู้ป่วยติดสารเสพติด | 27 | คน |
| ❖ โรคลมชัก | 3 | คน |
| ❖ ผู้ป่วยออทิสติก | - | คน |
| ❖ ผู้ป่วย ฆ่าตัวตาย | - | คน |





จำนวนผู้ป่วยสุขภาพจิต

ผู้ป่วยจิตเวชทั้งตำบลท่าไทร จำนวน 58 ราย

- ผู้ป่วยที่มีผู้ดูแลและได้รับการรักษาต่อเนื่อง คิดเป็น **65.52**

- ผู้ป่วยที่มีผู้ดูแลแต่ไม่ได้รับการรักษาต่อเนื่อง คิดเป็น **34.48**





อัตราการทำร้ายตัวเอง

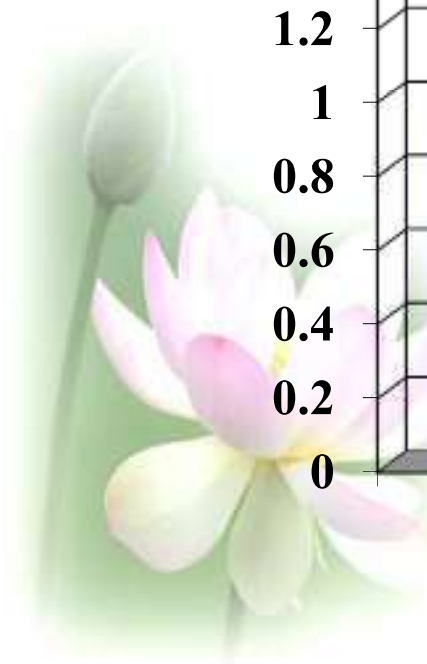
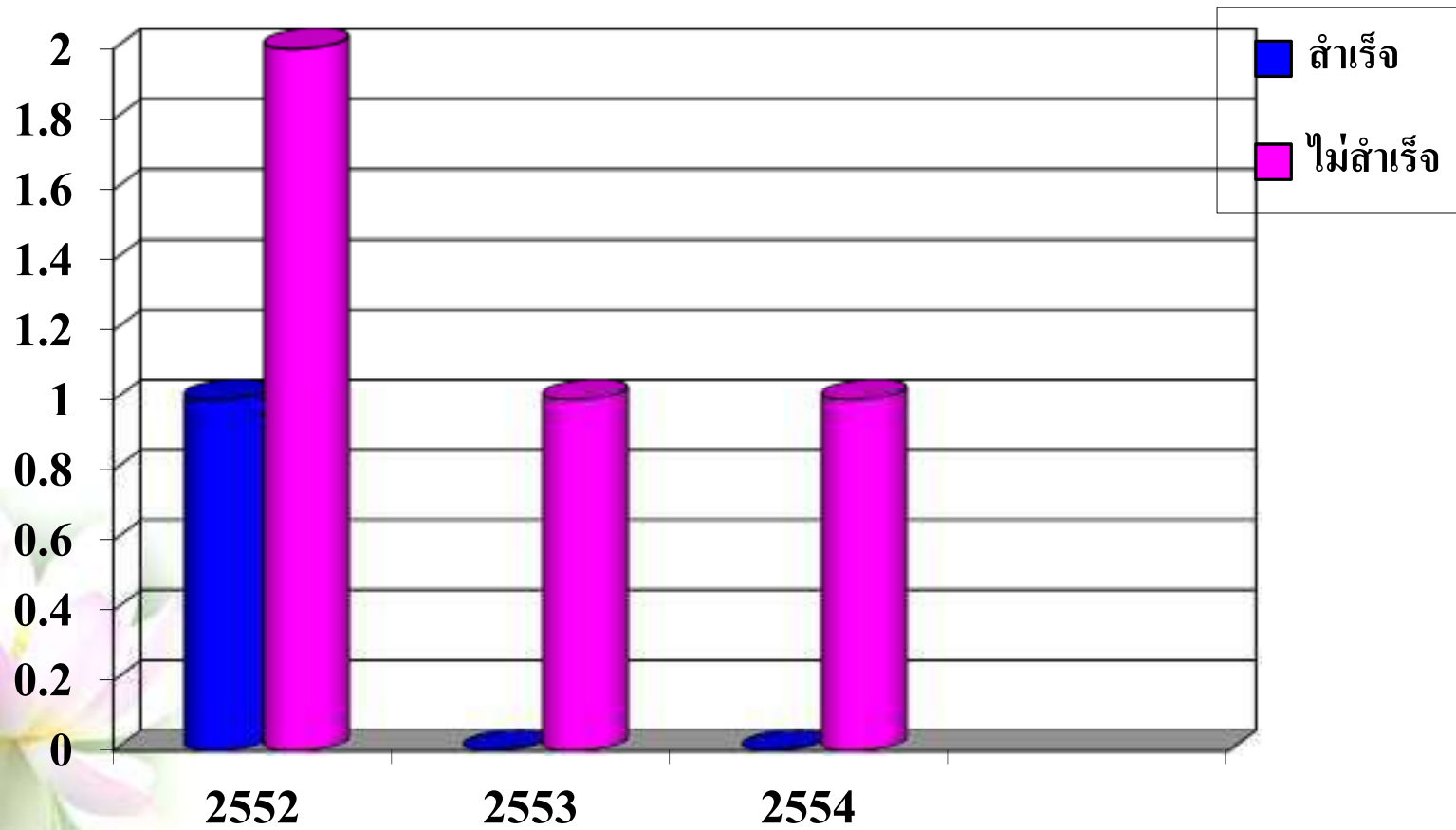



ความเป็นมา

การแก้ปัญหาผู้ป่วยจิตเวชเดิมนั้นเป็นหน้าที่โดยตรงของ
เจ้าหน้าที่สาธารณสุข ผู้ป่วยจิตเวชจะถูกมองว่าเป็นบุคคล
ที่ไม่มีความสามารถ เป็นภาระของสังคม

การเข้าไปดูแลผู้ป่วยจิตเวชในชุมชน โดยเจ้าหน้าที่
สาธารณสุขเพียงหน่วยงานเดียวไม่สามารถแก้ไขปัญหา
สุขภาพจิตในชุมชนได้และไม่สามารถดำเนินการได้ทันต่อ
เหตุการณ์





วัตถุประสงค์

1. เพื่อสร้างเครือข่ายดูแลผู้ป่วยจิตเวชในชุมชนทุกหมู่บ้าน

2. เพื่อพัฒนาคุณภาพการดูแลผู้ป่วยจิตเวชให้ได้รับการรักษาอย่างต่อเนื่อง





การดำเนิการ



ประชุม วางแผนการทำงานร่วมกัน ทุกภาคส่วน



นำเสนอข้อมูลปัญหาผู้ป่วยจิตเวชในหมู่บ้าน



คัดเลือกเครือข่ายสุขภาพจิตในชุมชน “ ด้วยความสมัครใจ ”



อาสาสมัครสาธารณสุขประจำหมู่บ้าน

คัดเลือกเครือข่ายสุขภาพจิตในชุมชน “ ด้วยความสมัครใจ ”



นวก. สาธารณสุขหัวหน้าทีม
และสมาชิก อปพร.

อบรมเครือข่ายสุขภาพจิตในชุมชน



อบรมเครือข่ายสุขภาพจิตในชุมชน



สำรวจข้อมูลผู้ป่วยจิตเวช จัดกลุ่มฟื้นฟูโดยชุมชนมีส่วนร่วม



แยกเป็นกลุ่ม ดังนี้

1. ผู้ป่วยที่มีผู้ดูแลและได้รับการรักษาต่อเนื่อง
2. ผู้ป่วยที่มีผู้ดูแลแต่ไม่ได้รับการรักษาต่อเนื่อง
3. ผู้ป่วยที่ไม่มีผู้ดูแล และขาดการรักษา

มอบหมายผู้ป้วยให้กับเครือข่ายสุขภาพจิตในชุมชน





ชื่อ : นายประยุทธ บุญประจง

อายุ : 28 ปี

ที่อยู่ : 119 หมู่ 6 ต.ท่าไห อ. เขื่องใน อุบลราชธานี

ลุง : นายนิคม ตระการจันทร์

ป้า : นางแยง ตระการจันทร์

การศึกษา : ม. 2

สถานภาพ : โสด

สิทธิบัตร : บัตรทอง ท. 74

ข้อมูลด้านสุขภาพ

สาเหตุ : ติดสารละลาย

อาการ : แยกตัว เหมอลอย ตามตอบไม่รู้เรื่อง

โรคประจำตัว : -

สถานที่รักษา : รพ. พระศรีมหาโพธิ์



ผู้ดูแลผู้ป่วย

นางวงเดือน บุญเพิ่ม

ที่อยู่ 140 หมู่ 6 ต.ท่าไห

อ. เขื่องใน อุบลราชธานี

ทะเบียนผู้ป่วยจิตเวช

ติดตามเยี่ยมผู้ป่วยร่วมกัน >> เจ้าหน้าที่สาธารณสุข และ เครือข่ายสุขภาพจิต



ติดตามเยี่ยมผู้ป่วยร่วมกัน >> เจ้าหน้าที่สาธารณสุข และ เครือข่ายสุขภาพจิต



อบต.ท่าไห

สนับสนุนรถรับ - ส่ง กรณีครอบครัว
ที่มีปัญหาเรื่องค่าเดินทาง
/ ครอบครัวที่ไม่มีรถส่วนตัว เพื่อ
ความสะดวกและรวดเร็วในการรับ
การรักษา



นำเสนอผลการติดตามเยี่ยมผู้ป่วยรายบุคคล >> ประชุมการเยี่ยมครั้งต่อไป



ประชุมสรุปปัญหาอุปสรรคในการดำเนินงานตามโครงการ และวางแผนการดำเนินการกิจกรรมฟื้นฟูสมรรถภาพผู้ป่วย



ได้รับรางวัลรองชนะเลิศอันดับ 3 ในการประกวดการพัฒนาคุณภาพ

ระบบบริการสุขภาพจิตและจิตเวช สถานบริการในสังกัดกระทรวงสาธารณสุข



การประเมินผล

- การวิเคราะห์เนื้อหา
 - สถิติร้อยละ
-
- เกิดเครือข่ายสุขภาพจิตในชุมชน
 - : อบต.ท่าไทร, ผู้นำชุมชน, อสม. อปพร. ญาติผู้ป่วย และ รพ.สต.ท่าไทร

การประเมินผล

- ผู้ป่วยจิตเวชได้รับการดูแลจากญาติผู้ป่วยและเครือข่าย
สุขภาพจิตในชุมชน

- ผู้ป่วยไม่ขาดยา
- ผู้ป่วยจิตเวชที่ขาดนัดลดลง
- ผู้ป่วยที่มีพฤติกรรมก้าวร้าวลดลง
- ลดอัตราการกลับเข้านอนโรงพยาบาลซ้ำ

ได้รับการแก้ไขให้มีการดูแลและรักษาต่อเนื่อง

คิดเป็นร้อยละ 70

การประเมินผล

- ผู้ป่วยและประชาชนในพื้นที่ที่มีคุณภาพชีวิตที่ดีขึ้น
- ปี 2552 ผ่านเกณฑ์การประเมินมาตรฐานสุขภาพจิต
- ปี 2553 ได้รับรางวัลรองชนะเลิศอันดับ 3 ในการประกวดการพัฒนาคุณภาพระบบบริการสุขภาพจิต และจิตเวช สถานบริการในสังกัดกระทรวงสาธารณสุข

ผลที่ได้รับ

- มีเครือข่ายในการดูแลผู้ป่วยจิตเวชในชุมชน
- ผู้ป่วยและญาติมีความพึงพอใจ และมีคุณภาพชีวิตที่ดีขึ้น
- ชุมชนมีความรู้ ความเข้าใจและมีส่วนร่วมในการดูแลผู้ป่วย

THE END



ขอบคุณค่ะ