

การใช้ท่อพลาสติกใสสวมทับท่อหลอดลมคอ
เพื่อป้องกันการงอ พับและการเลื่อนตำแหน่งในผู้ป่วยหนักทารกแรกเกิด
(Translucent plastic splint to endotracheal tube for
prevention of tube kink and displacement in neonate)

NICU สถาบันสุขภาพเด็กแห่งชาติมหาราชินี

ที่ปรึกษา นพ.วิบูลย์ กาญจนพัฒนกุล
นพ.สงวนศักดิ์ ธนาวิรัตนานิจ
นางสาวมาลัย มั่งชม พยาบาลวิชาชีพ 8 วช.





ที่มา : <http://www.nlm.nih.gov/medlineplus/ency/article/001562.htm>, Update Date: 8/18/2006

ความเป็นมาและความสำคัญของปัญหา

NICU → Respiratory → ETT + Ventilator → Care ETT

ETT เลื่อนหลุด → Root cause analysis (RCA)

การ งอ พับ ของ ETT Desaturation < 85% พบ 13% ต่อเดือน

ตำแหน่งที่ ETT งอ พับ

70%



30%

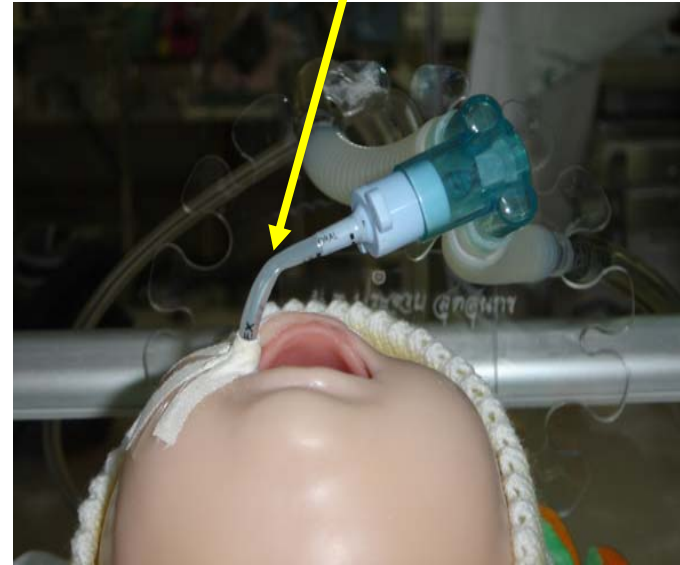

ETT No. 2.5–4.5 (ID 2.5-4.5 mm) เล็กและนิ่ม งอ พับได้ง่าย ทำให้ขาดออกซิเจน

อันตรายต่ออวัยวะต่ออวัยวะต่างๆ อาจถึงชีวิตได้



วัตถุประสงค์ทั่วไป

เพื่อป้องกันการขาดออกซิเจนที่เกิดจาก ETT งอ พับหรือ
เลื่อนตำแหน่ง



การเลือกใช้ท่อพลาสติกใสสวมทับท่อหลอดลมคอ



เลือกใช้ท่อพลาสติกใส เพื่อให้สามารถมองเห็นลักษณะสี Secretion และตำแหน่ง ETT ได้

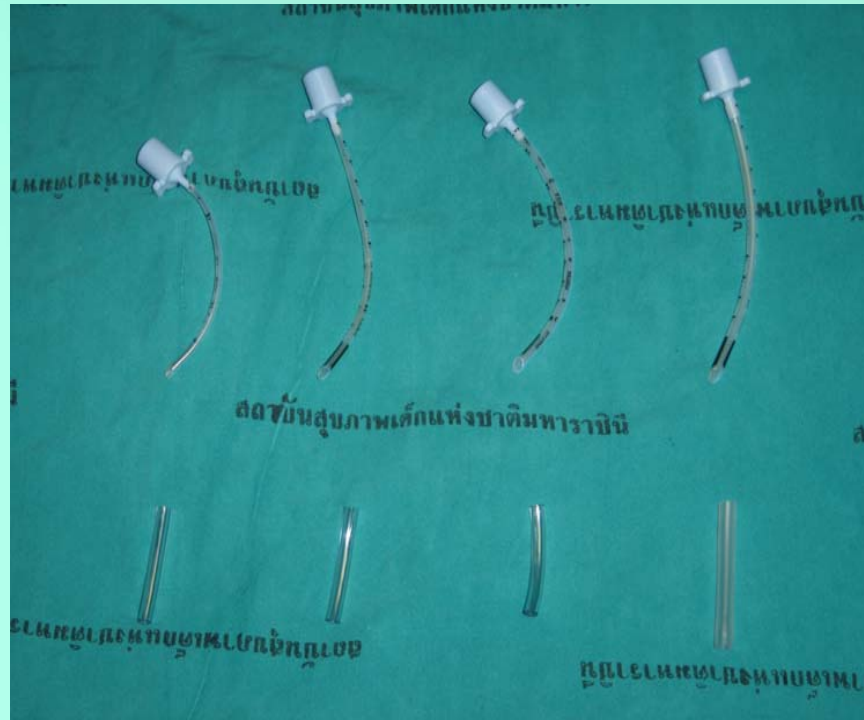

เลือกขนาดเส้นผ่านศูนย์กลางให้เหมาะสม
หรือพอดีกับขนาดเส้นผ่านศูนย์กลางของ ETT

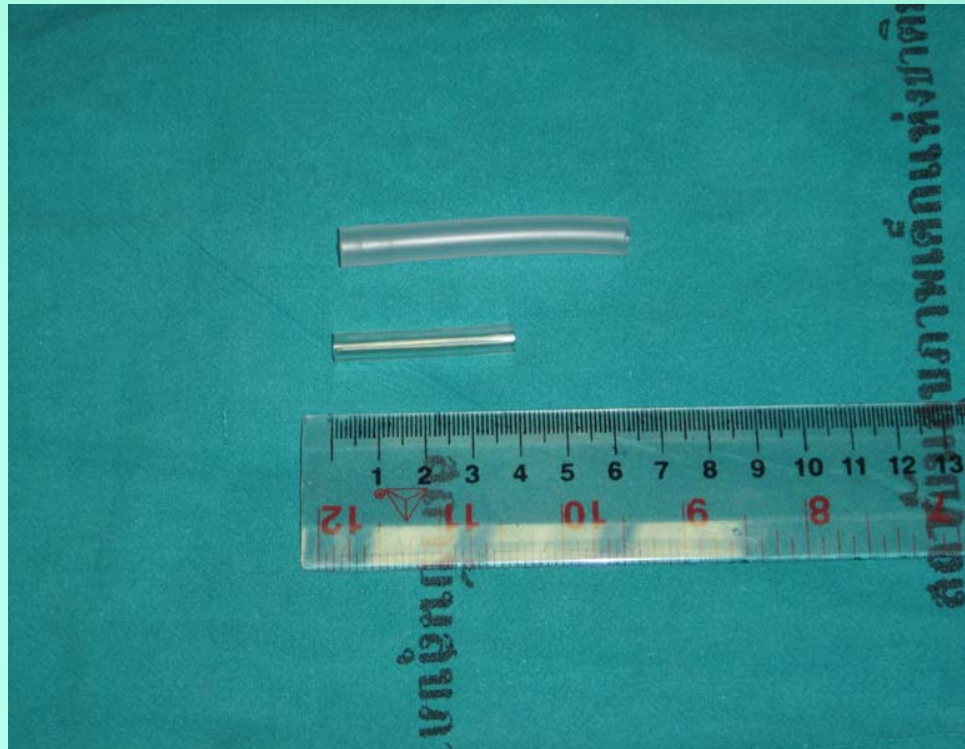

ตัดความยาวท่อพลาสติกใสเท่ากับความยาวEndotracheal Tube
จากมุมปากถึงขอบล่างConnector ประมาณ 4 เซนติเมตร



นำท่อพลาสติกใสที่ได้ผ่ากลางตามความยาวแล้ว
นำไปล้างทำความสะอาดและเช็ดด้วย70% Alcohol



นำไปครอบหรือสวม ETT ให้ความยาวพอดีกัน
จากมุมปากถึงฐานConnector



หลังจากครอบหรือสวม ETT เรียบร้อยแล้ว



ตัดเทปกาวสำหรับพันรอบท่อพลาสติกใสที่หุ้ม ETT



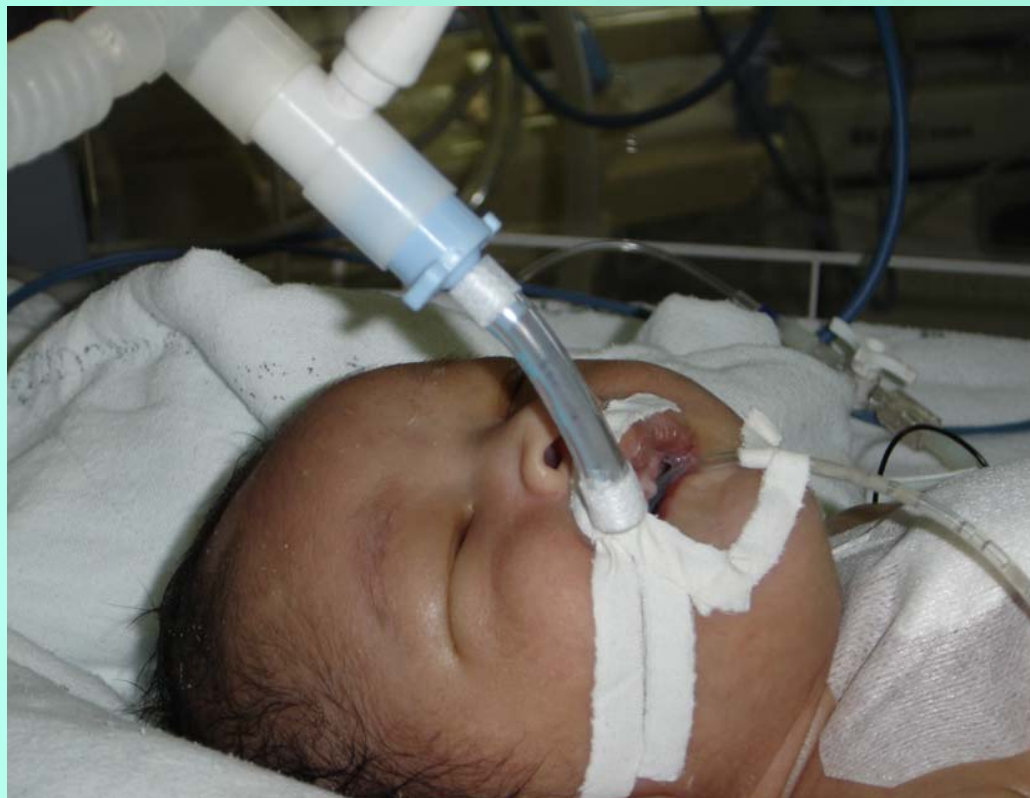

ใช้เทปกาวพันรอบท่อพลาสติกใสที่หุ้ม ETT ไว้ด้านบนและล่าง

