

เครือข่ายบริการสุขภาพปฐมภูมิ ศูนย์การแพทย์สมเด็จพระเทพฯ มศว องค์กรฯ



www.med.swu.ac.th/cupmsmc



ต.ชุมพล

• อ.กฤษภูมิ

ต.บึงศาล

ต.คลอง
ใหญ่

Primary Health Care Mobile Doctor : Action Research

โครงการหมออนามัยเคลื่อนที่



ตารางการทำงาน หน่วยอนามัยเคลื่อนที่

เวลา	ภาคเช้า			ภาคบ่าย
	รักษา ส่งเสริม ป้องกัน			เยี่ยมบ้าน พื้นฟู
	9.00-10.00	10.00-11.00	11.00-12.00	<ul style="list-style-type: none"> •เยี่ยมบ้านHome Health Care •กายภาพบำบัดRehabilitation •สำรวจชุมชน Family & Community Folder
ผู้ป่วย	เข่าหวาน	ความดัน & โรคเรื้อรังอื่นๆ	ผู้ป่วยทั่วไป	
Health Prevention Promotion	สุขศึกษา รายกลุ่ม	สุขศึกษา รายกลุ่ม	สุขศึกษา รายกลุ่ม	
Community Participation	จิตอาสา/การมีส่วนร่วมของ อสม. ผู้นำชุมชน ประจำหมู่บ้าน			



21 July 2011

เครือข่ายทมิฬชาติ : เครือข่าย R2R ภาคกลาง



21 July 2011

เครือข่ายที่มีชีวิต : เครือข่าย R2R ภาคกลาง



21 July 2011

เครือข่ายที่มีชีวิต : เครือข่าย R2R ภาคกลาง



21 July 2011

เครือข่ายที่มีชีวิต : เครือข่าย R2R ภาคกลาง

ตารางแสดงการประเมินระดับความพึงพอใจของผู้ใช้บริการ กลุ่มผู้ป่วยโรคเรื้อรัง

รูปแบบการ จัดบริการ	ระดับความพึงพอใจ			
	น้อย	ปานกลาง	มาก	รวม
ศูนย์สุขภาพชุมชน	7	32	11	50
Mobile Doctor	0	8	42	50
รวม	7	40	53	100

การสัมภาษณ์เชิงลึกในกลุ่มตัวแทนที่เกี่ยวข้อง

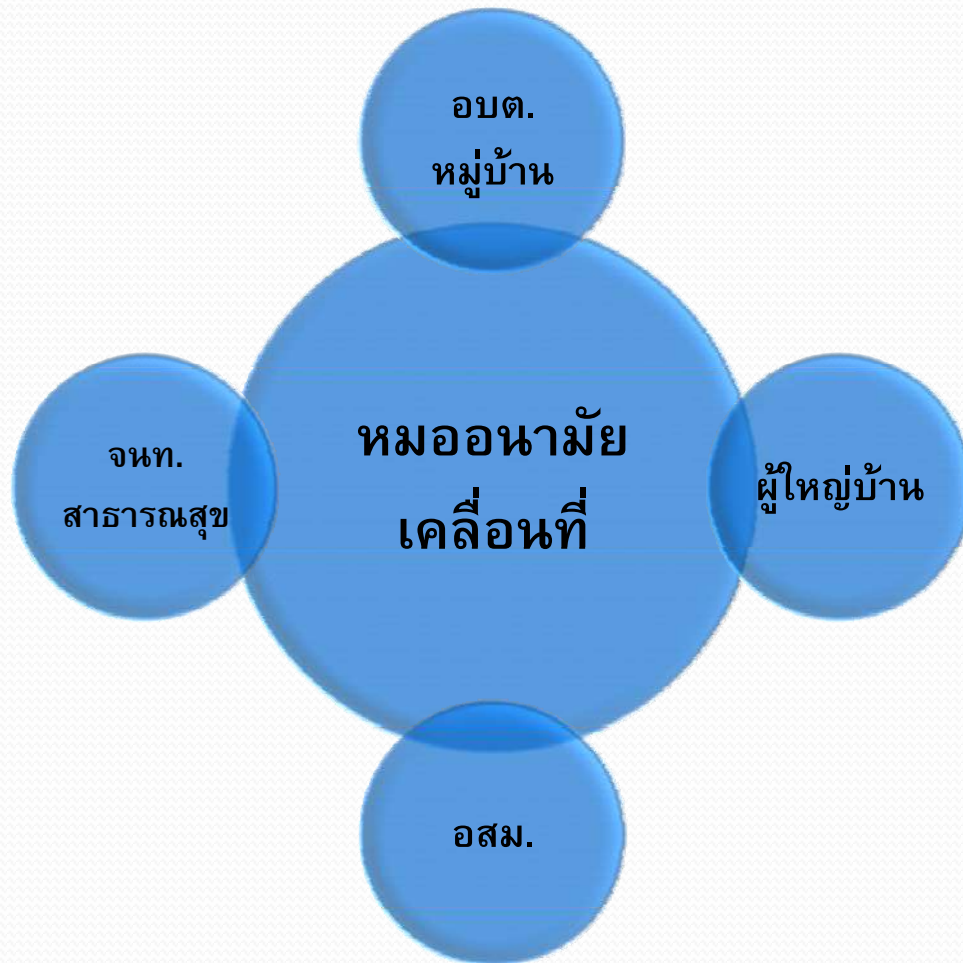

- ส่งผลทำให้ผู้ป่วยโรคเรื้อรังมารับบริการตามนัด และผู้ป่วยที่อยู่ห่างไกลจากสถานบริการ ผู้พิการ ผู้สูงอายุและผู้ด้อยโอกาสสามารถเข้ารับบริการได้อย่างสะดวกมากขึ้น **Accessibility & Continuity**
- ก่อให้เกิดภาพการมีส่วนร่วมของชุมชน **Community Participation**
- **Community Relationship**
- **Community Teamwork**

แผนภูมิแสดงผู้มารับบริการ **Mobile Doctor**

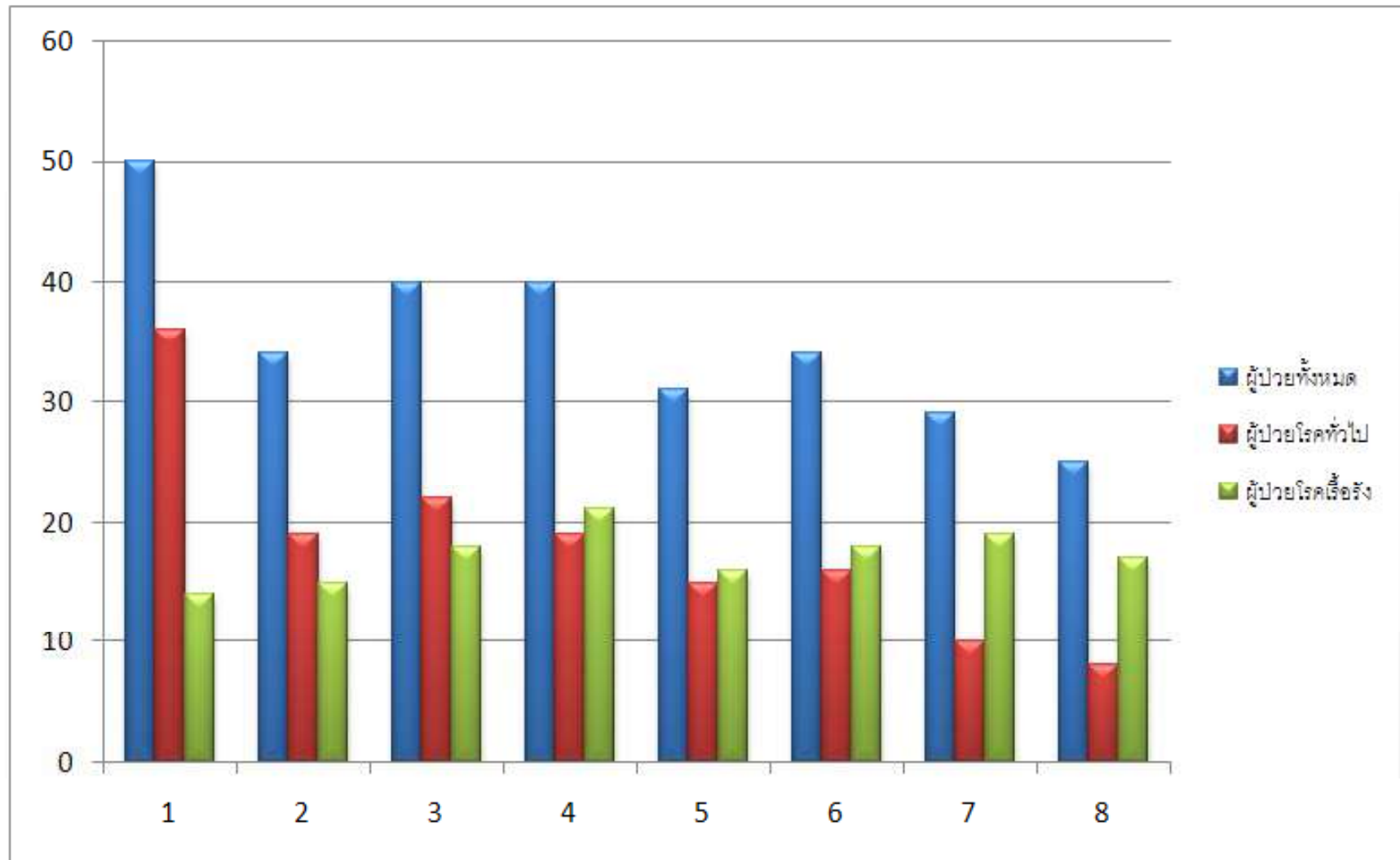



21 July 2011

เครือข่ายที่มีชีวิต : เครือข่าย R2R ภาคกลาง

Tele-Home Health Care

โครงการวิจัยเรื่อง การพัฒนาระบบให้คำปรึกษาขณะเยี่ยมบ้านผู้ป่วยโดย
Tele-Home Health Care ด้วยเทคโนโลยี Wi-MAX

โครงการ **สุขศาลา** ศรีนครินทร์วิโรฒ





21 July 2011

เครือข่ายที่สมัคร: เครือข่าย R2R ภาคกลาง



21 July 2011

เครือข่ายที่มีชีวิต : เครือข่าย R2R ภาคกลาง



21 July 2011

เครือข่ายที่มีชีวิต : เครือข่าย R2R ภาคกลาง

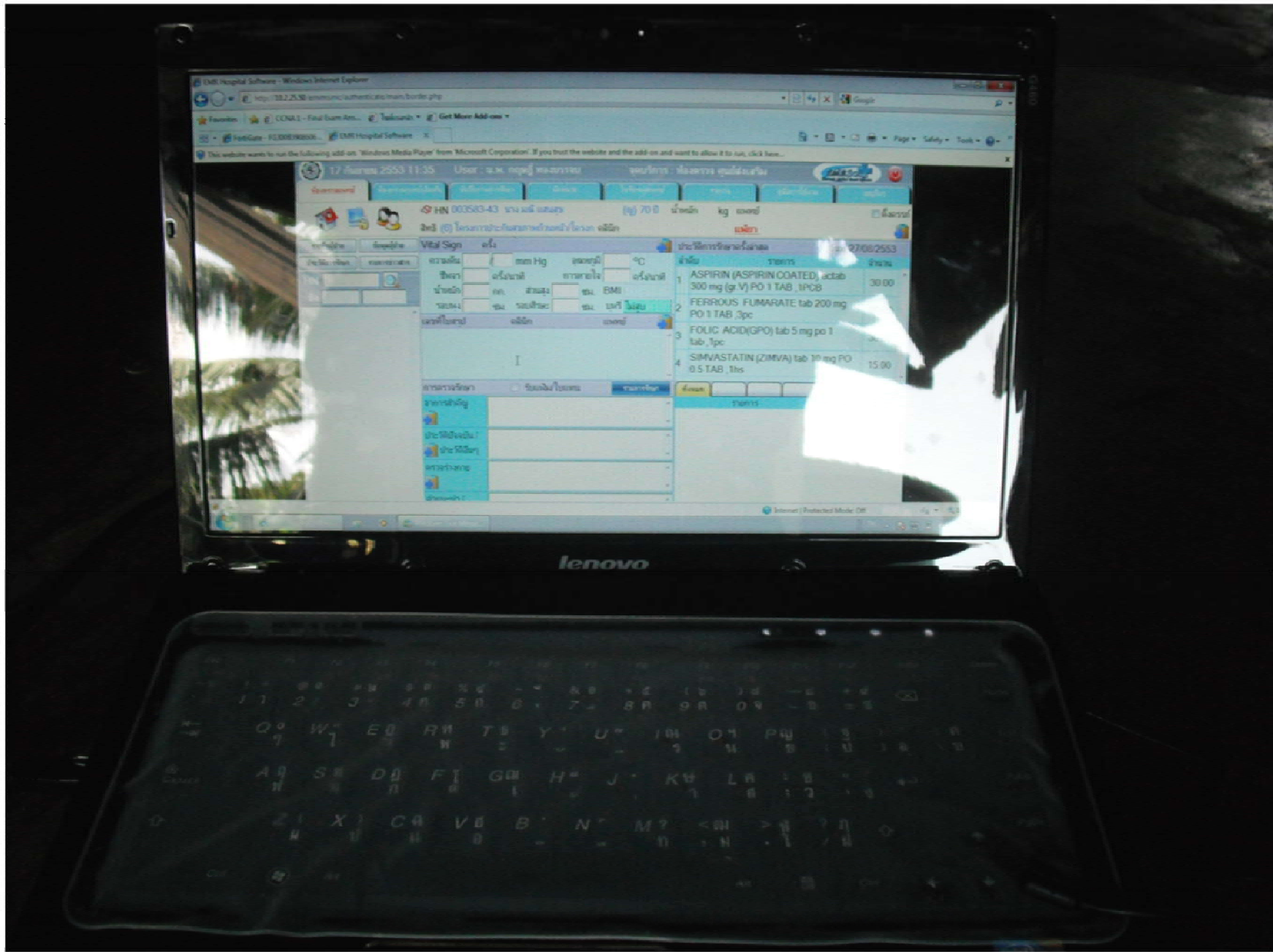

21 July 2011

เครือข่ายที่มีชีวิต : เครือข่าย R2R ภาคกลาง



21 July 2011

เครือข่ายที่มีชีวิต : เครือข่าย R2R ภาคกลาง

ระดับการมีส่วนร่วม

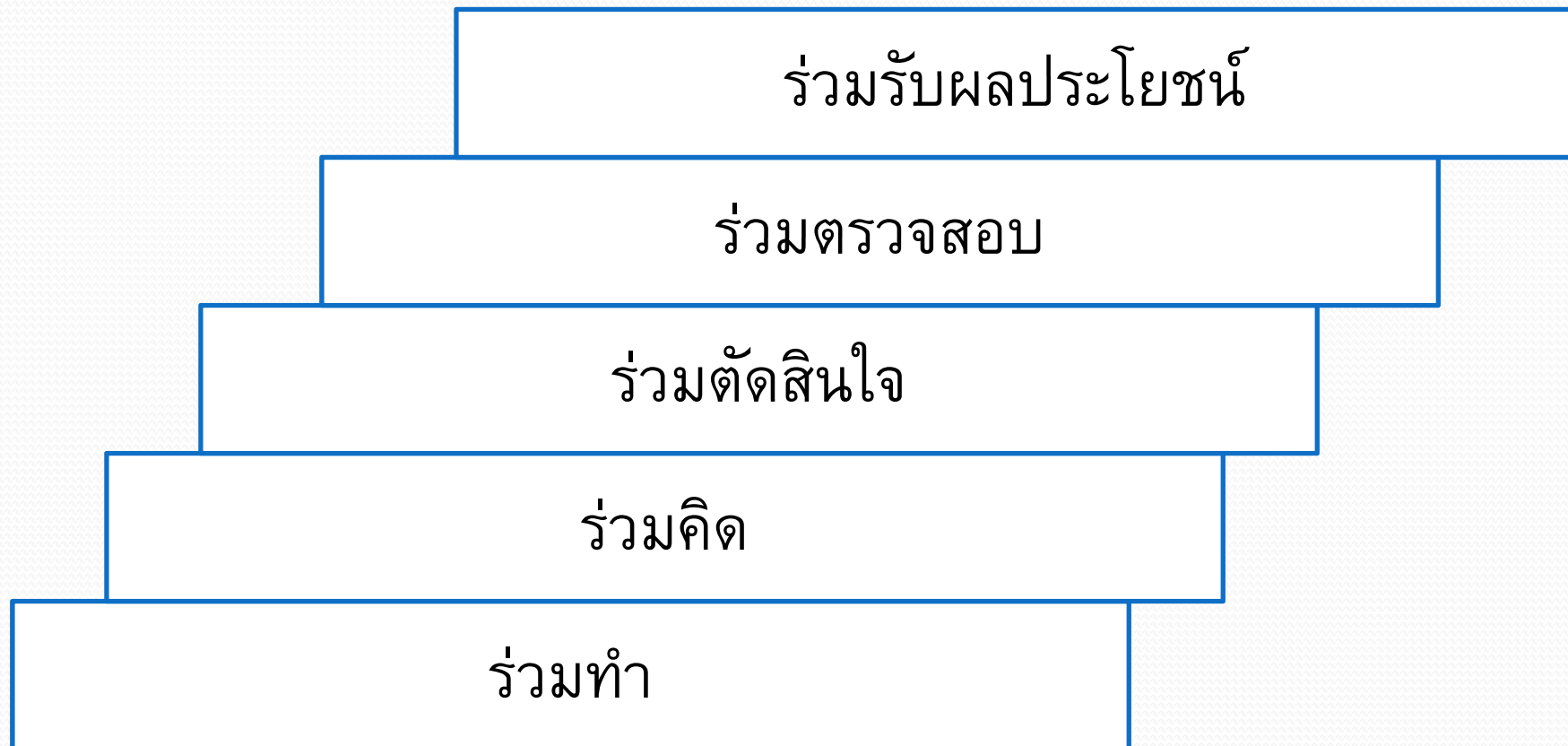

កិច្ច 80/20



กรอบแนวคิด Meredith Minkler

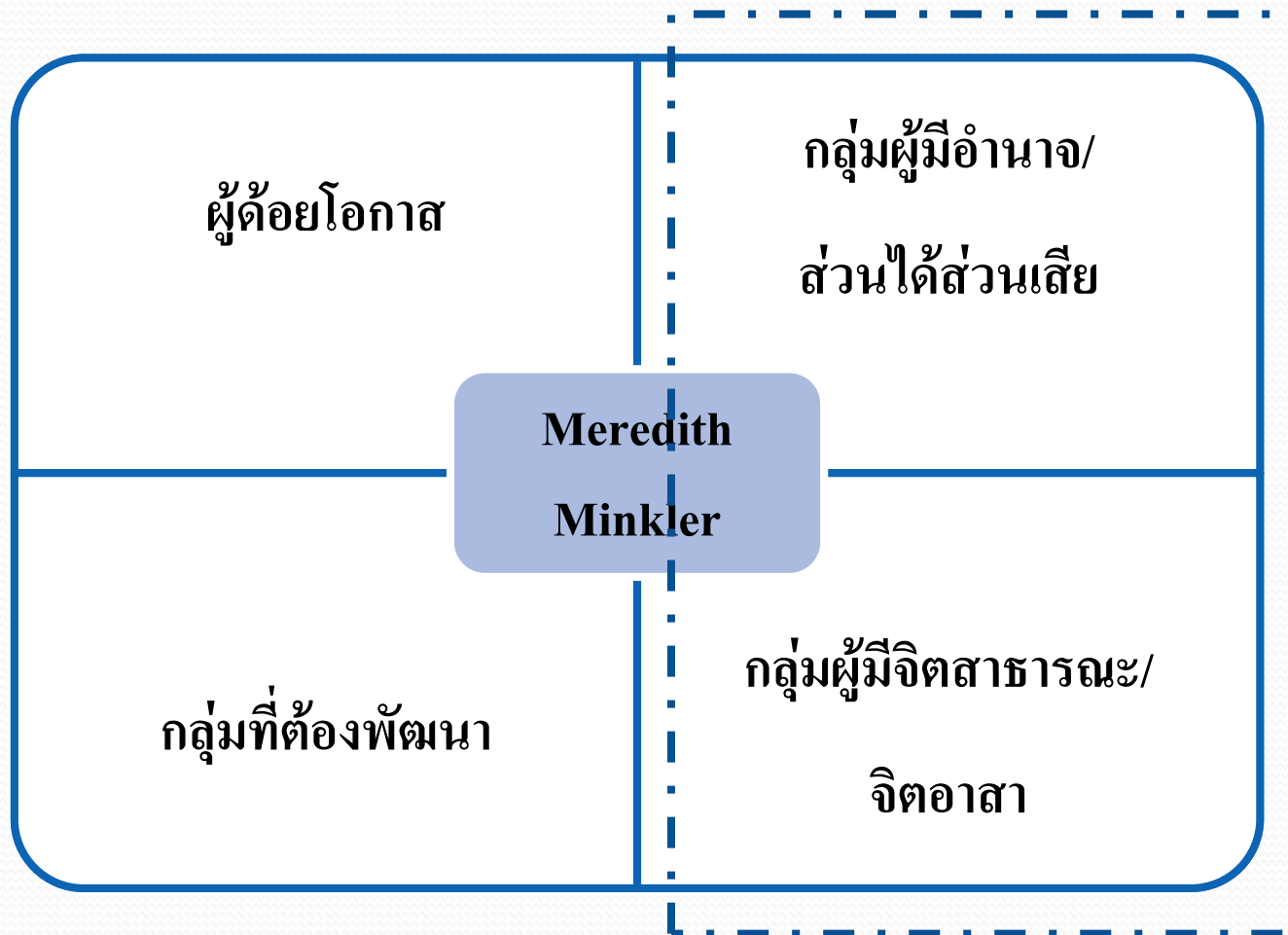

เราจะใช้เครื่องมือ
อะไรในการค้นหา 2
กลุ่มนี้ในชุมชน ?

การวิจัยเชิงปฏิบัติการแบบมีส่วนร่วม ในการค้นหาทุนมนุษย์ในชุมชน

หมู่ 6 บ้านปากบึงป่าย ตำบลชุมพล อ.องครักษ์ จ.นครนายก

**Participatory Action Research on Identifying
Human Capital in Community**

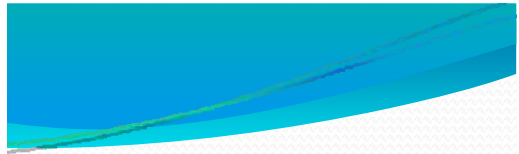
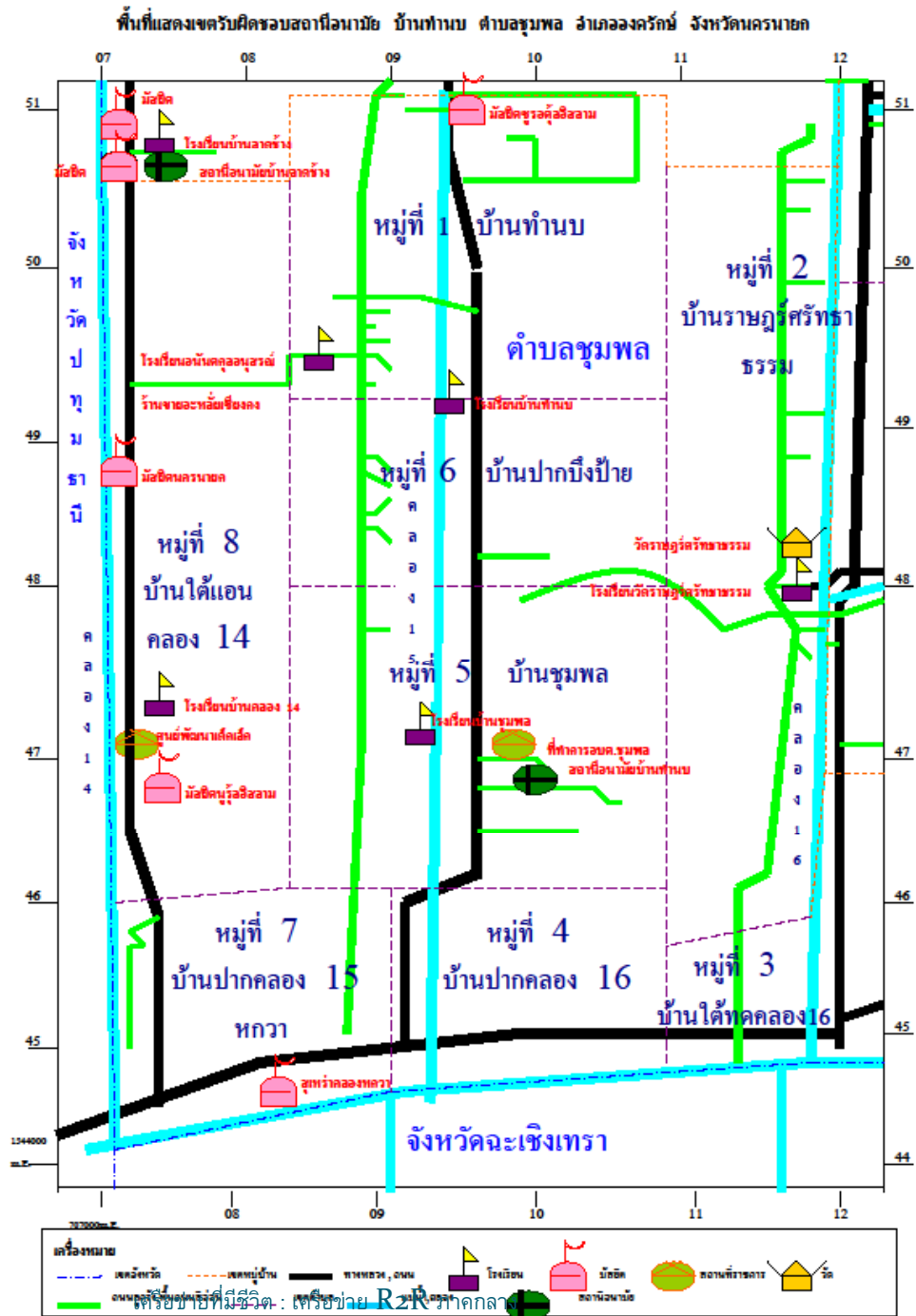
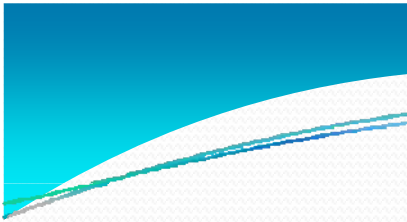

กระบวนการทำวิจัยเชิงปฏิบัติการอย่างมีส่วนร่วมและการเก็บรวบรวมข้อมูลในการค้นหาทุนมนุษย์ในชุมชน

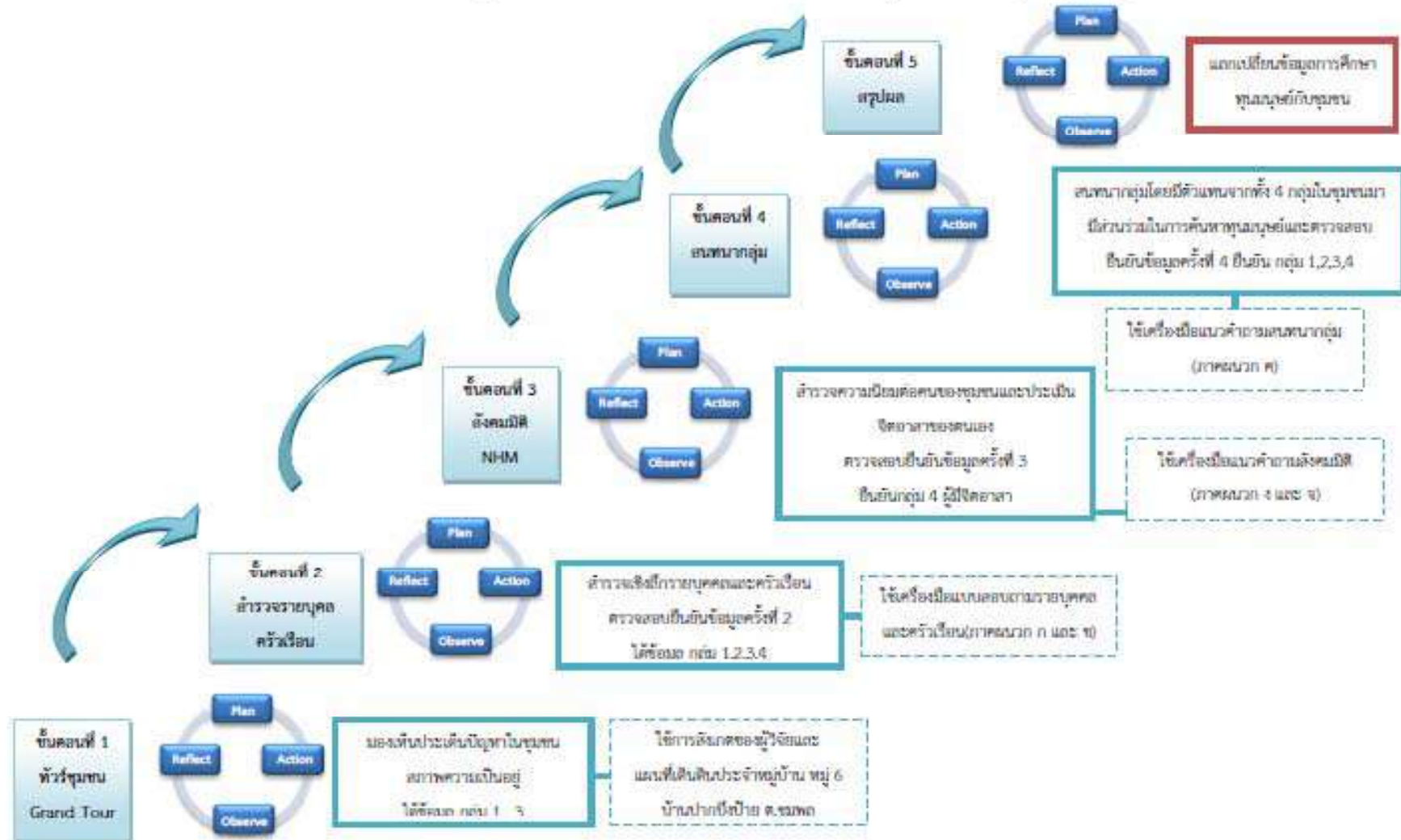





21 July 2011

เครือข่ายพิทักษ์ชีวิต - เครือข่าย R2R ภาคกลาง



21 July 2011

เครือข่ายชีวิต : เครือข่าย R2R ภาคกลาง



21 July 2011

เครือข่ายพิทักษ์ชีวิต : เครือข่าย R2R ภาคกลาง





21 July 2021

เครือข่ายที่มีชีวิต : เครือข่าย R2R ภาคกลาง



21 July 2011

เครื่องขายที่มีชีวิต : เครื่องขาย R2R ภาคกลาง





21 July 2011

เครือข่ายที่มีชีวิต : เครือข่าย R2R ภาคกลาง

โครงการก่อสร้างขององค์การบริหารส่วนตำบลชุมพล
 ชื่อโครงการ ต่อเติมโรงสีข้าวชุมชน หมู่ที่ 6 พร้อมทำถนนทางเข้าโรงสี ฯ
 งบประมาณ ต่อเติมโรงสีข้าว ฯ และ ทำถนนกว้าง 6 เมตร ยาว 14 เมตร
 งบประมาณ 215,000 บาท
 วันเริ่มสัญญา 4 สิงหาคม 2547 วันสิ้นสุดสัญญา
 ผู้รับจ้าง ภัทร พื่อส วัสดุภัณฑ์ และ วัสดุก่อสร้าง
 ผู้ควบคุมงาน นายพรรัตน์ แสงสินไชย
 กรรมการตรวจงาน 1. นาย อุทัย อาสีอุสมาน นายทองบด.
 2. นาย สมนึก ไข่เต๋ 3. นาย สนิท อับดุลเลาะห์ รองนายก
 4. นาย คอรัน ยมพันธ์ 5. นาย บุญเสริม โตรัมย์ ประชาคมหมู่บ้าน

06/04/2011 16:24



21 July 2011

เครือข่ายที่ชีวิต : เครือข่าย R2R ภาคกลาง



21 July 2011

เครือข่ายที่มีชีวิต : เครือข่าย R2R ภาคกลาง



21 July 2011

เครือข่ายที่มีชีวิต : เครือข่าย R2R ภาคกลาง



21 July 2011

เครือข่ายที่มีชีวิต : เครือข่าย R2R ภาคกลาง



21 July 2011

เครือข่ายที่มีชีวิต : เครือข่าย R2R ภาคกลาง





21 July 2011

เครือข่ายที่มีชีวิต : เครือข่าย R2R ภาคกลาง





21 July 2011

เครือข่ายที่มีชีวิต : เครือข่าย R2R ภาคกลาง





21 July 2011

เครือข่ายที่มีชีวิต : เครือข่าย R2R ภาคกลาง

46

$$K = (P+I)^S$$

Knowledge = (People + Information)^{Sharing}

ข้อเท็จจริง (facts)

เหตุการณ์ (events)

ปรากฏการณ์ธรรมชาติ
(phenomena)

ข้อมูล
(data)

สารสนเทศ
(information)

ความรู้
(knowledge)

ปัญญา
(wisdom)

Knowledge spiral

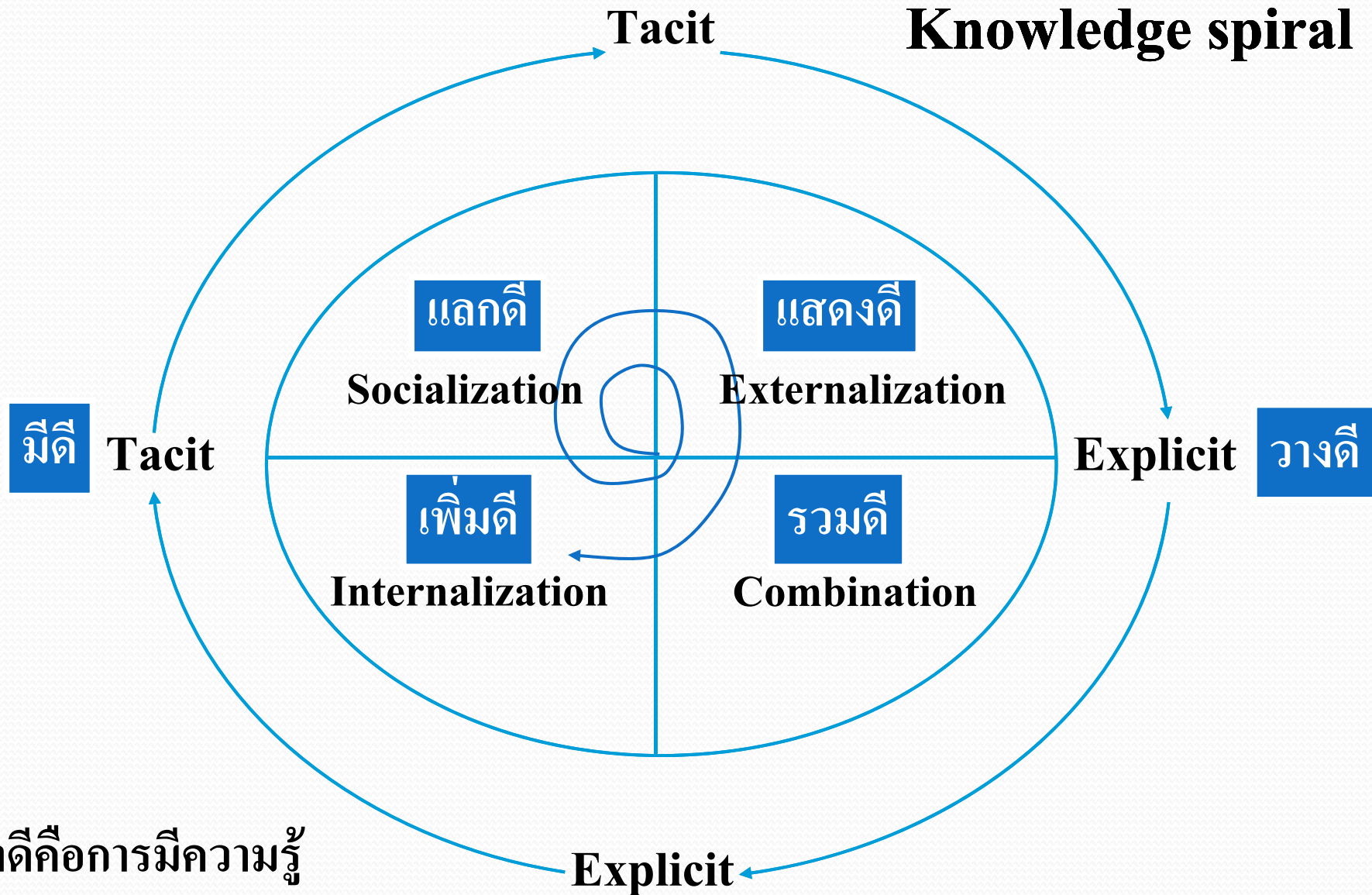

ถ้าดีคือการมีความรู้

ความรู้ที่ฝังอยู่ในตัว (tacit knowledge) จะมากกว่าความรู้แบบชัดแจ้ง (explicit knowledge) ถึง 80% ต่อ 20% ของความรู้ทั้งหมด



"เวชศาสตร์ครอบครัว บริการปฐมภูมิ"



“ความสำเร็จที่แท้ มิใช่อยู่ที่การเรียนรู้เท่านั้น
แต่อยู่ที่ความสามารถในการประยุกต์ให้ความรู้นั้น
ให้เกิดประโยชน์แก่มวลมนุษยชาติ”

“True success is not in the learning,
But in its application to the benefit of mankind”



จากสมุดฉบับบันทึกวิชาวิทยาศาสตร์ของสมเด็จพระมหิตลาธิเบศร อดุลยเดชวิกรม พระบรมราชชนก