ธรรมะ

&

ทำมะ R2R

จากศรัทธา

สู่

ปัญญา

จากการ

เยี่ยวยางาน

สู่

การเยียวยาคน

ความทุกข์

ในการทำงาน

ของฉันคืออะไร

ปี 2552

ความทุกข์เมื่อถูกเปลี่ยนงาน

ทุกข์จากวิธีคิดของตนเอง

ทุกข์

ทั้งปี

2552

ที่หน่วยซักฟอก

ห้ามกดเล่น

มูลฝอยติดเชื้อ
ทิ้งถุงมือ Mask ถุงใส่ผ้าเปื้อน

NING

ทุกข์

40
50

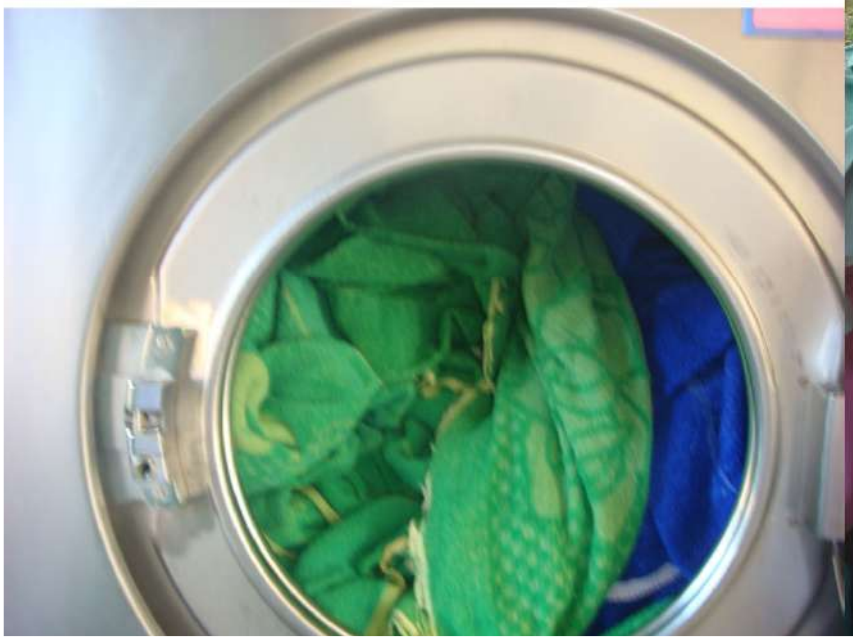

ทุกข์ยังไม่หมด

ที่หน่วยจ่ายกลาง

งานล้นมือ ข้อร้องเรียน เครื่องมือมีคราบ มีละอองน้ำในซองซีล

เครื่องเก่าเสียบ่อย

ผ่านประสบการณ์ที่รู้สึก
ถึงความทุกข์
ในใจนั้นได้อย่างไร

อยู่กับความทุกข์

เข้าใจทุกข์

ไม่ทนทุกข์

เห็นทุกข์

ไม่รู้จัก**ทุกข์**

จะรู้จัก**สุข**ได้อย่างไร

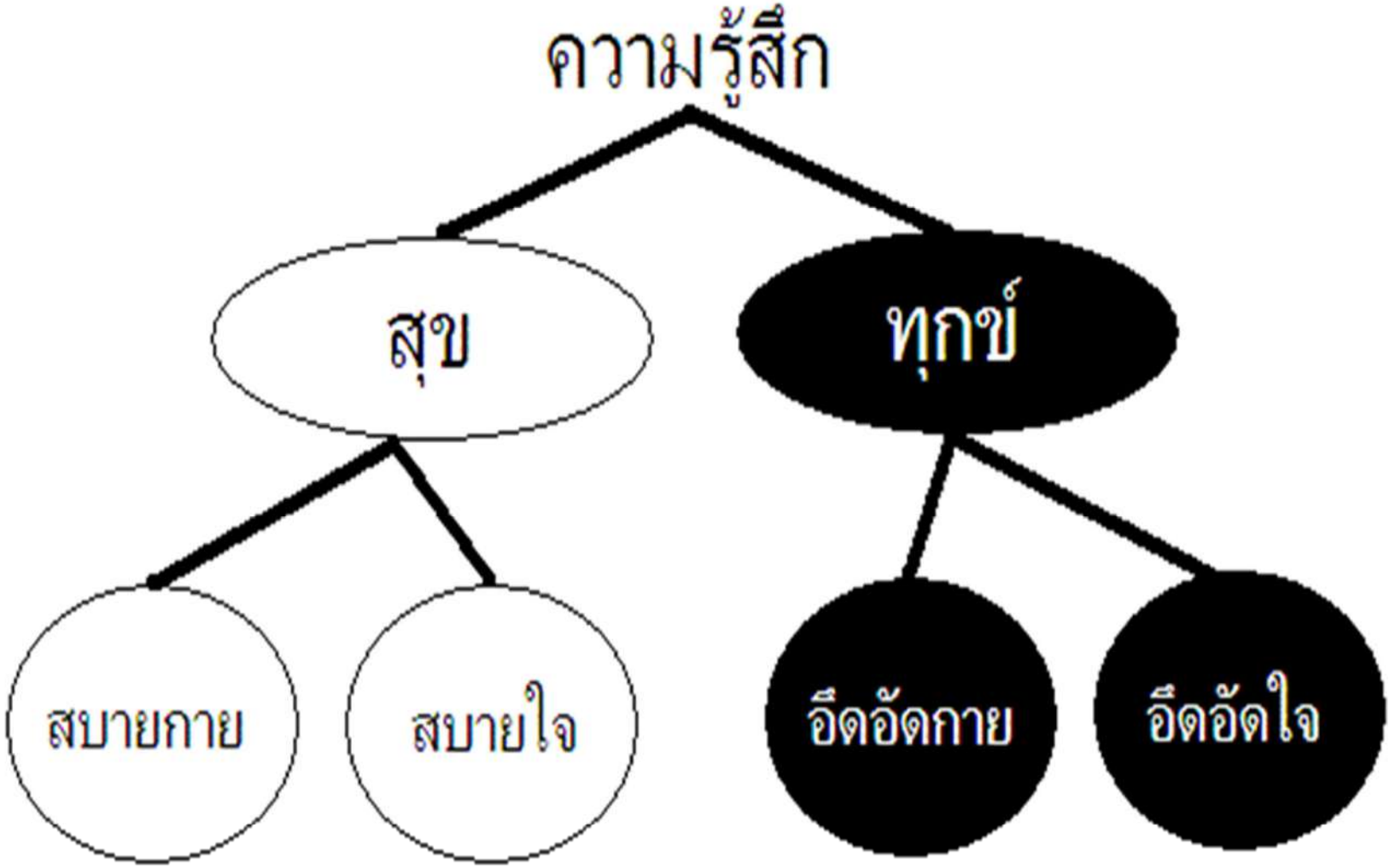
ความรู้สึก
สุข
ทุกข์
สบายกาย
สบายใจ
อึดอัดกาย
อึดอัดใจ

หาทางแก้

พบเส้นทาง

รู้จัก

R2R

ครั้งแรก

ปี 2552

ฝึกตั้งคำถาม....

เอ๊ะ !

40
50

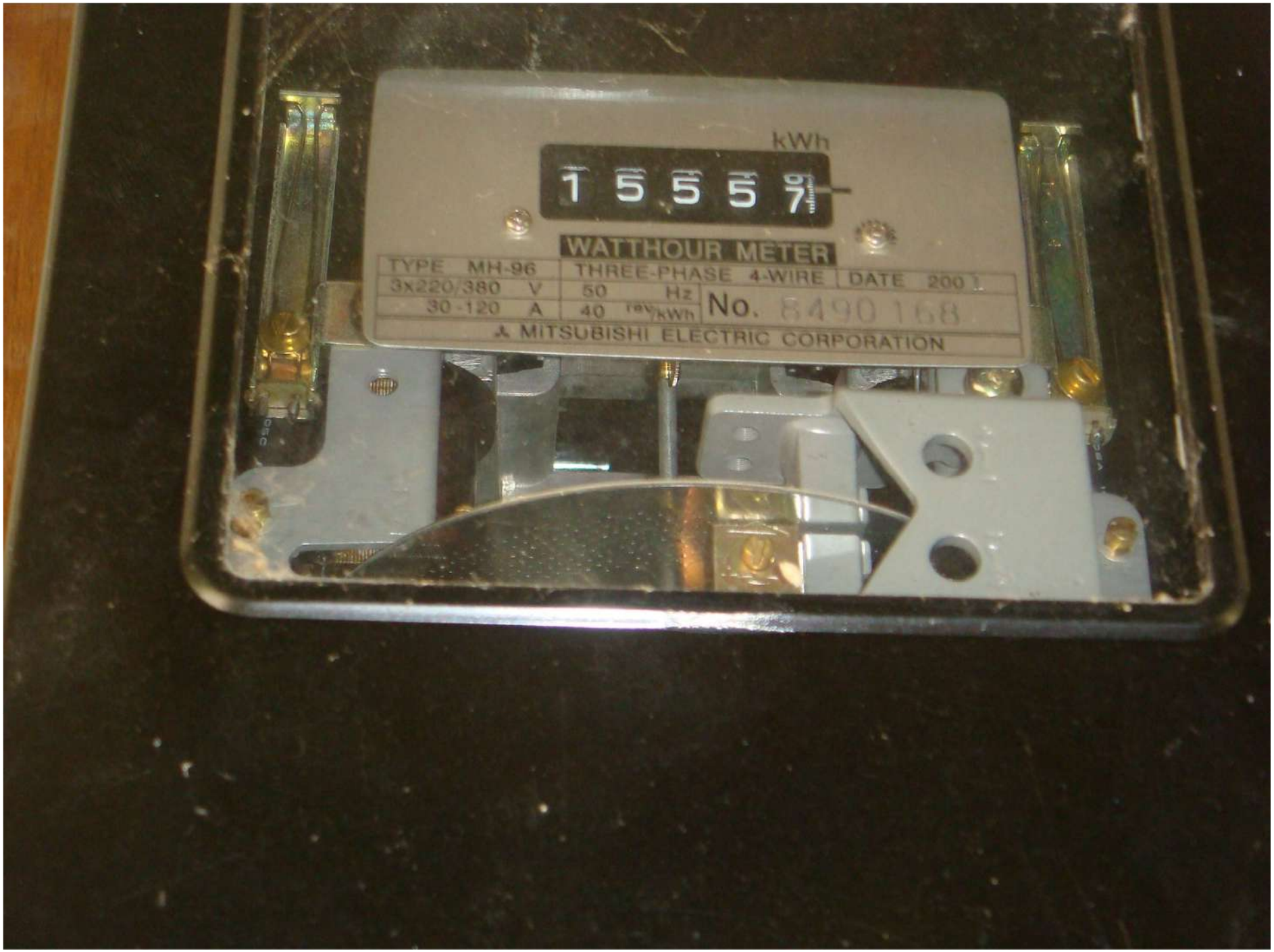
kWh
1 5 5 5 7
WATTHOUR METER
TYPE MH-96
THREE-PHASE 4-WIRE
DATE 200
3x220/380 V
50 Hz
30-120 A
40 rev/kWh
No. 8490168
MITSUBISHI ELECTRIC CORPORATION

ชิ้นแรก
ส่งเข้าประกวดแบบงงๆ
รางวัลชมเชย
ในปี 2553

R2R คืออะไร
R2R
สาธารณสุขไทย ก้าวหน้า
"จากงานประจำสู่
R2R คืออะไร
R2R

ประสบการณ์ทำ
R2R
ต่อเนื่องมาอย่างยาวนาน
มองว่ามีความเรียบง่าย
และงดงามอย่างไรบ้าง

เวรเปล

รับยา
6

งาน X- Ray

หน่วยรักษาความปลอดภัย

โรงพยาบาลป่าติว

ผลักดัน

เครื่องเก่า

แต่

คนไม่แก่

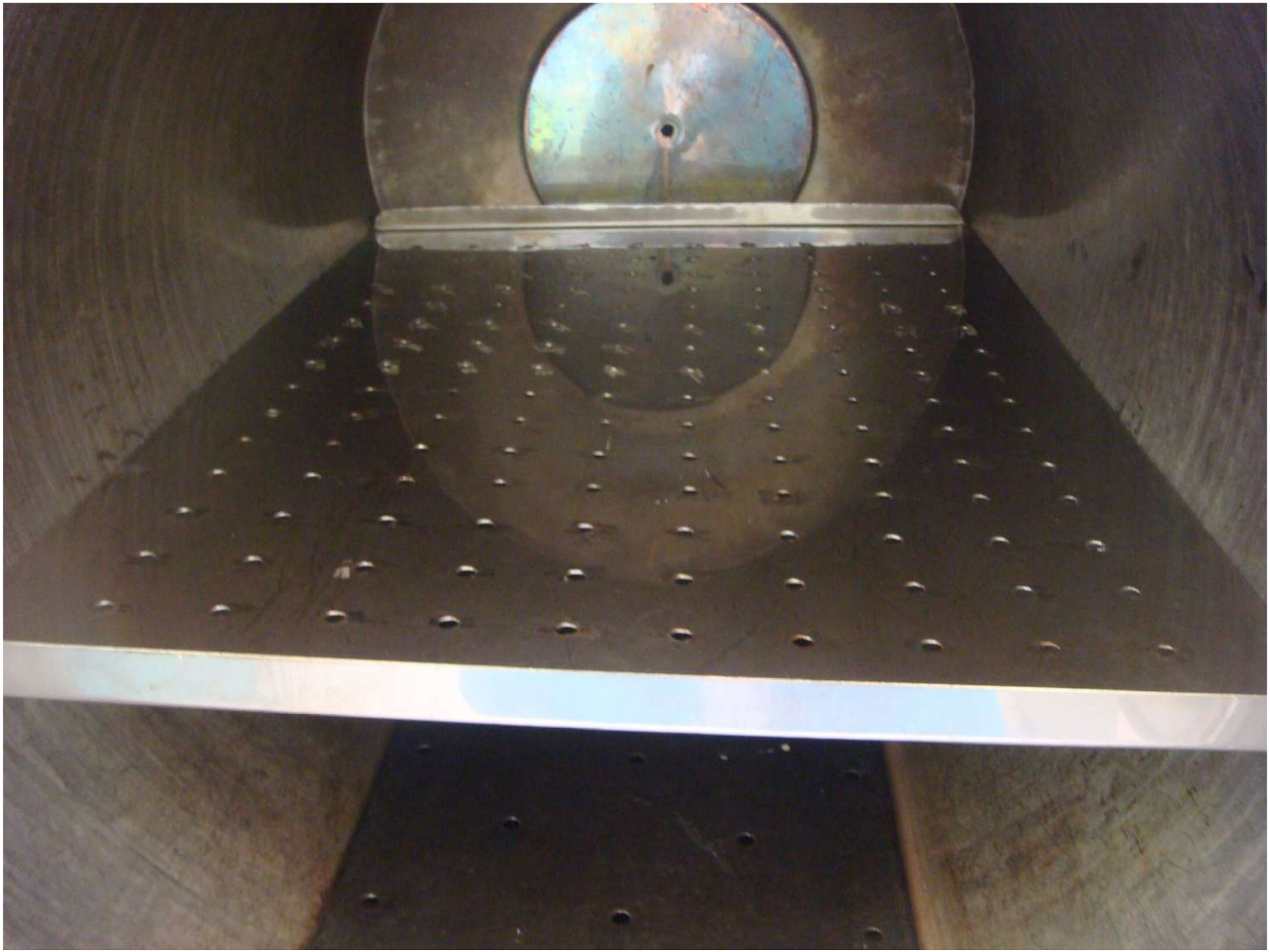

แผนผังงานจ่ายกลาง
ขวด Hand rub

ยังพบซองมีละอองน้ำอยู่ภายในซอง ร้อย 20

EXIT
ทางออก
ทางออก ▲

นวัตกรรมไส้หมอนขิดป่าติ้วช่วยนึ่งซองซีลไม่ให้มีละอองน้ำ

ตั้งคำถาม.... ***เอ๊ะ !***

อีกครั้ง

น้ำที่เหลือจากการทำปราศจากเชื้อจำทำอะไรดี

เหลือตั้งเยอะ 8-10 ลิตร

ลดน้ำลงปริมาณเท่าใดจึงจะเหมาะสม

ปรึกษาผู้รู้

เปรียบเทียบวัดวิเคราะห์ประเมินผล

สองรางวัลดีเด่นหน่วย
สนับสนุน
ส่งเข้าประกวด
ในปี 2554

เชียร์ แชร์ ผลงานวิจัยที่ ศูนย์อนามัยที่ 7

ร่วมกิจกรรมเครือข่ายอุบลศรีโสธรเจริญ

เชียร์ R2R ที่นครศรีธรรมราช

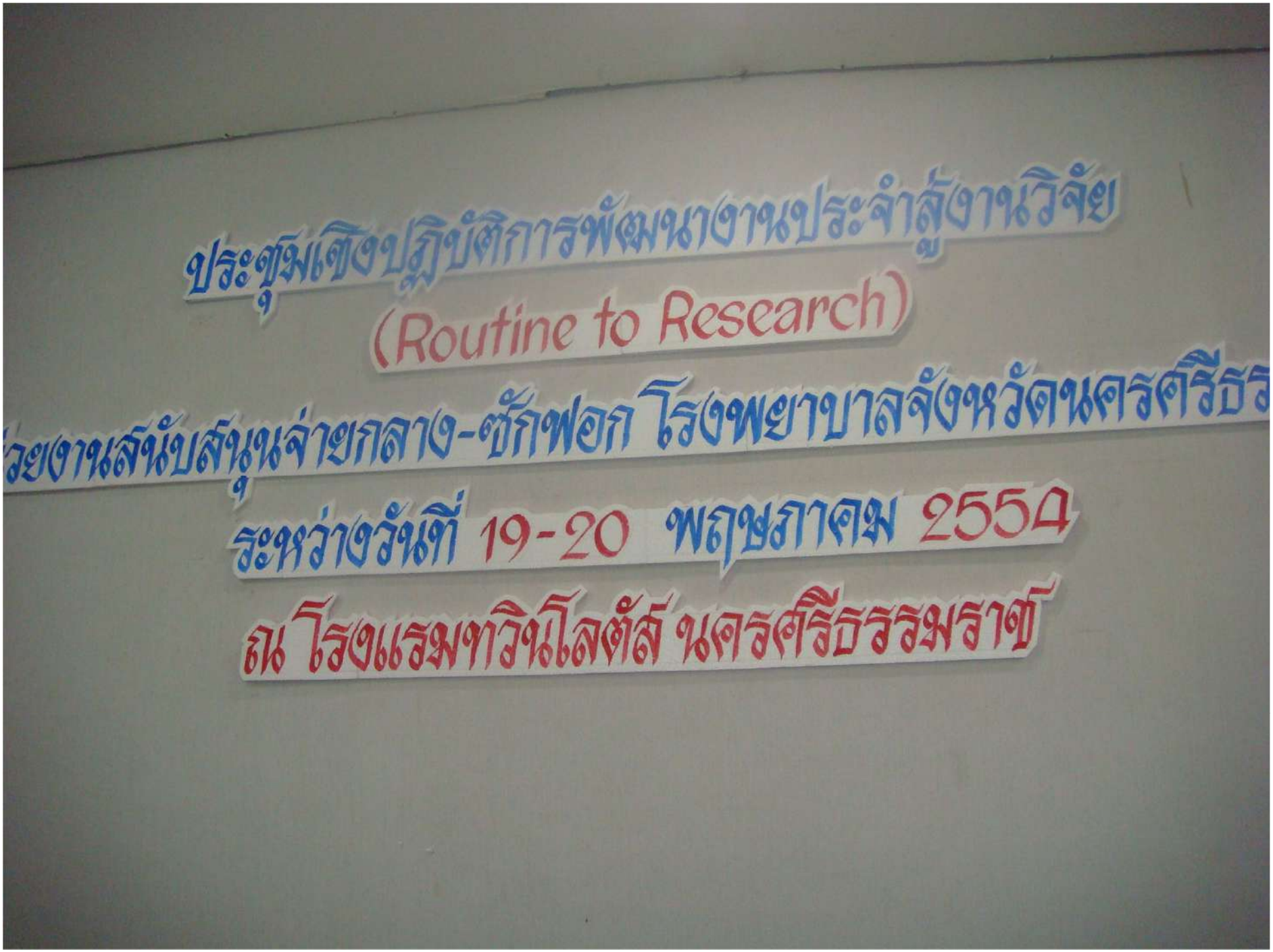
ประชุมเชิงปฏิบัติการพัฒนางานประจำสู่งานวิจัย
(Routine to Research)
ายงานสนับสนุนจ่ายกลาง-ซักฟอก โรงพยาบาลจังหวัดนครศรีธร
ระหว่างวันที่ 19-20 พฤษภาคม 2554
ณ โรงแรมทวินโลตัส นครศรีธรรมราช

เชียร์ R2R ที่ลออำนาจ

คำผิว วงษ์กล้า วิทยากรรับเชิญ ปี 2554

ข้าวต้มโรงทานจากการเป็นวิทยากร

รางวัลที่ได้รับคัดเลือกตีพิมพ์
ในวารสารอีกหนึ่งเรื่อง
งานผู้ป่วยใน
“การพัฒนาระบบผู้ป่วยเบาหวาน
ที่มีระดับน้ำตาลต่ำ”

บังอร อินอ
ภูมิปัญญาไส้หมอนขิดป่าติ้ว ช่วยกา

สหัส ตอสูงเ
เพิ่มพลังนึ่งหารสองสนอ

R2R
R2R

ผลงานปี 2555

รางวัลที่ได้รับคัดเลือกตีพิมพ์
ในวารสารอีกหนึ่งเรื่อง
งานผู้ป่วยใน
“ ต่อลมหายใจ ”

พัฒนาระบบให้ยืมชุดให้ออกซิเจน
ผู้ป่วยระยะสุดท้าย

SONY
HDV

Routine to Research

สายใยรัก
มุมพัฒนาการเด็ก
20/06/2012 15:38

มหกรรมนำเสนอผลงาน
" เรียนรู้บูรณางานประจำทำวิจัยให้สุขเกิด "
'R2R'
รอบที่ ๑ / ๒๕๕๕ วันที่ ๒๖-๒๗ มิ.ย. ๒๕๕๕
ณ ห้องประชุมศูนย์การแพทย์แผนไทย และวัฒนธรรมท้องถิ่นอำเภอกุดชุ
โรงพยาบาลกุดชุม จังหวัดยโสธร
= HA
=GMP
=HPH
=LA

ภาพนิ่ง

เชียร์ R2R ที่โรงพยาบาลกุดชุม

AI

โครงการสัมมนาเพิ่มพลัง
เพื่อความสำเร็จขององค์กรโรงพย
วันที่ ๒๑-๒๒ พฤศจิ

Appreciative R2R ; [AR2R] กระบวนการทางปัญญา กับ สุนทรียวิถี
สู่วัฒนธรรมองค์กรแบบยั่งยืน โรงพยาบาลป่าติ้ว
พัฒนางานวิจัยจาก CQI
ด้วยการ
ทบทวนวรรณกรรม
และ ทฤษฎีที่เกี่ยวข้อง
Literature Review
AI
AI
AI
เพิ่มคุณค่า CQI
GAP
อุบัติการณ์
กระบวนทำงาน
ปัญหา
โอกาส
Plan
Do
Study
Action
CQI process
AI
AI
AI
วัดวิเคราะห์
ประเมินผล
ผลการพัฒนาเกิด
Impact ต่อผู้ป่วย
ตอบโจทย์ KPI
สนอง Vision
นวัตกรรม
RM
LEAN : DOWNTIME
ในแต่ละกระบวนการใช้ AI ตั้งคำถามคิด ค้นหาสิ่งคิด
Appreciative R2R Model (AR2R)
By Dr.Ka-poom & Dr.Pin-yo / Umboon

Title: "Appreciative R2R"

Authors: 1) Somying Umboon[1] email : khondhammada@gmail.com
2) Nipaporn Lakornwong Ph.D.[2] email : ka-poom@gmail.com
3) Ekvit Ruangchaivoot MD.[3] email: Dr.ekvit@yahoo.com
4) Pinyo Rattanaphan Ph.D.[4] email : rpinyo@kku.ac.th

INTRODUCTION:

PROCEDURE.

FIGURE 1: Kolb's Model of Experiential Learning on "KM and Appreciative Inquiry"

FIGURE 2: The integrated model, "Appreciative R2R (AR2R)"

REFERENCE:

[1] Professional Nurse at Petra Hospital, Yasothorn Province, Thailand
[2] Professional Nurse at Yasothorn Provincial Hospital, Yasothorn Province, Thailand
[3] Hospital Director at Petra Hospital, Yasothorn Province, Thailand
[4] Lecturer at the College of Graduate Study in Management, Khon Kaen University, Thailand

สปสช.

สิ่งที่ดร.กะปุ๋ม ให้เราได้เรียนรู้

หนทางแห่งปัญญาพระพุทธองค์

ทุกข์	คือ	ความไม่สบายกาย ไม่สบายใจ
สมุทัย	คือ	สาเหตุที่ทำให้เกิด ทุกข์
นิโรธ	คือ	ความดับทุกข์
มรรค	คือ	หนทางหรือแนวทางปฏิบัติที่นำไปสู่ความดับทุกข์

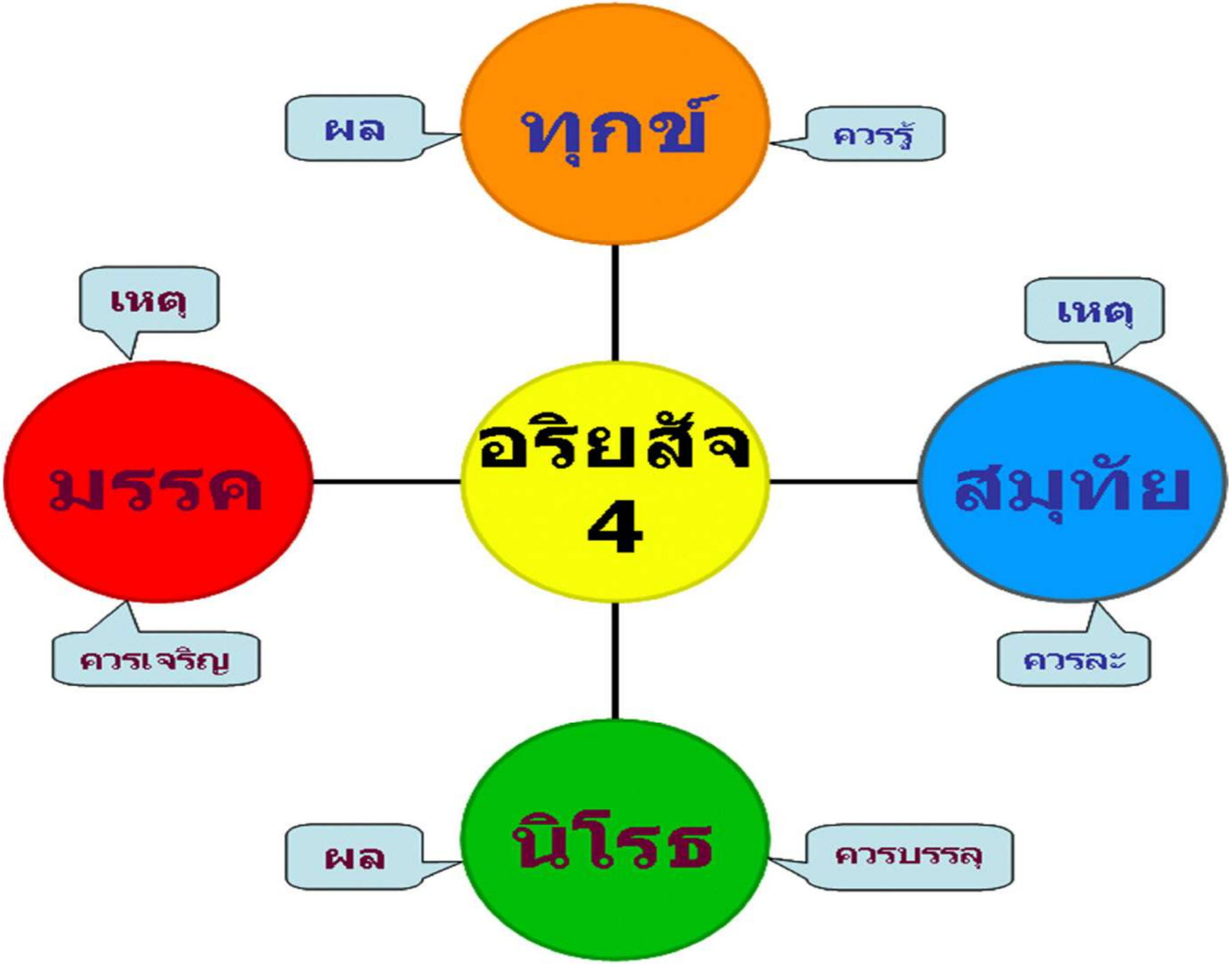
ทุกข์
ผล
ควรรู้
อริยสัจ 4
มรรค
เหตุ
ควรเจริญ
สมุทัย
เหตุ
ควรละ
นิโรธ
ผล
ควรบรรลุ

เบื้องหลังภาพ
แห่ง
ความสำเร็จ

I·D·
ORIGINAL
HDV

SONY
HDV

EXIT
ทางออก

SONY
HDV